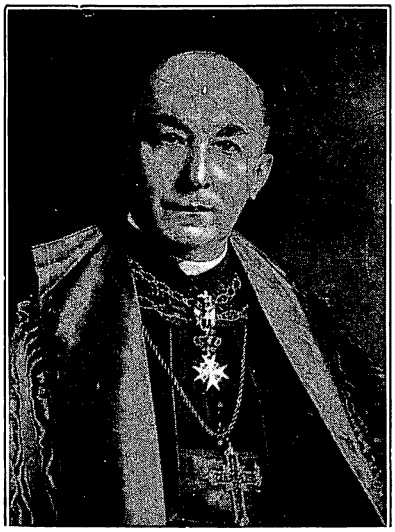

JO EMINENCIJA
JURGIS KARDINOLAS
MUNDELEIN,
Chicagos Arkivyskupas

Jo Eminencija Kardinolas Mundelein yra labai prilankus Chicagos lietuviams katalikams. Jis nuoširdžiai prielankus ir Ciceros lietuviams. J. E. Kardinolas Mundelein garantavo visą reikalingą paskolą Šv. Antano parapijos visai statybai, be to, leido išleisti parapijos bonus pats pasirašydamas ant kiekvieno bono, sumoje $85,000.00.

Sidabrinio Šv. Antano parapijos Jubiliejaus mete, davė savo palaiminimą klebonui ir parapijonims. Taipat, davė daug specialių Dvasiškų privilegijų.

Ciceros Šv. Antano parapijonys ir klebonas Kun. H. J. Vaičūnas yra labai dėkingi Jo Eminencijai už viską ir meldžiasi už Jo Eminenciją.

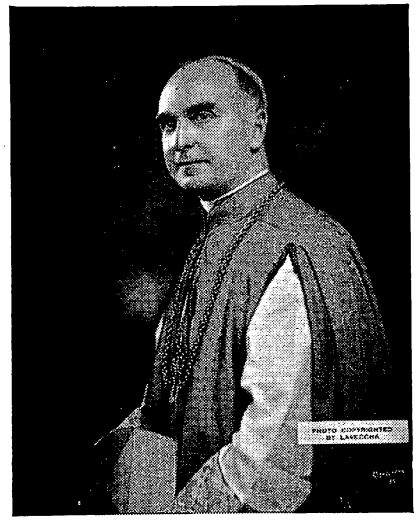

JO EKSCELENCIJA
VYSKUPAS B. J. SHEIL, D. D.
Vicar — General — Chicagoje.

J. E. Vyskupas Sheil pora sykių lankėsi Šv. Antano parapijoj, Cicero. Jis yra uolus darbuotojas, ypač jaunimo, C. Y. O. tarpe. Chicagos Arkidiocezijos pirmas Vyskupas sufraganas.

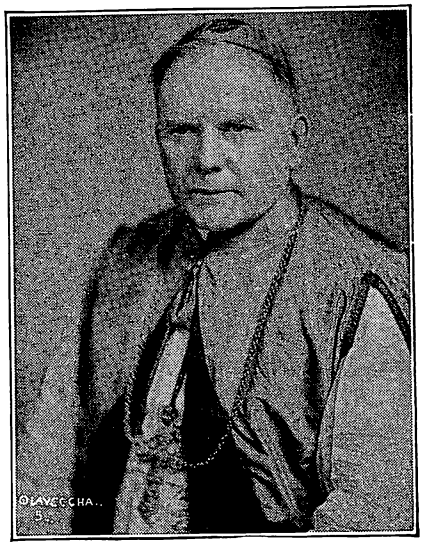

JO EKSCELENCIJA
VYSKUPAS W. D. O'BRIEN, D. D.,
Arkidiocezijos 2ras sufraganas.

Jis atstovavo Jo Eminenciją Kardinolą Mundelein bažnytinėse Sidabrinio Jubiliejaus apeigose Birželio 13 d., 1936 ir suteikė palaiminimą.

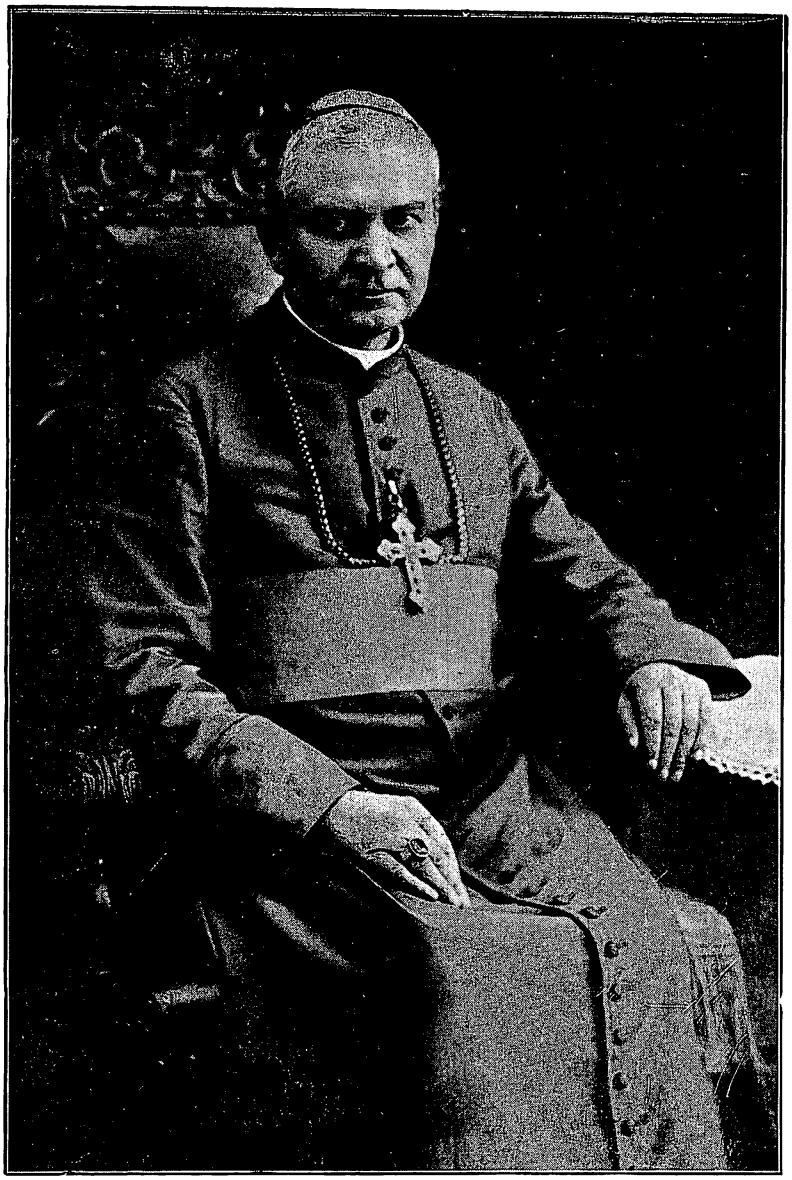

JO EKSCELENCIJA A. A. ARKIVYSKUPAS JURGIS MATULEVIČIUS, M. I. C. buvęs Vilniaus Arkivyskupas. Tėvu Marijonų Lietuvoje atgaivintojas jų kongregacijos, buvęs generolas. Aukšto Šventumo, doros ir mokslo žmogus.

Jo Eksc. Arkivyskupas Jurgis Matulevičius, M. I. C. Birželio 13 d., 1926 metais pašventino Šv. Antano naują bažnyčią, pasakė įspudingą gražų pamokslą ir suteikė savo Apaštališką Palaiminimą. Sekantį to paties mėnesio Sekmadienį Birželio 20 d., 1926, vėl atvyko į Šv. Antano parapiją, dalyvavo parapijos mokslo metų užbaigimo programoje, pasakė gražią kalbą baigiantiems mokyklą ir padalino diplomus 1926 metų kliasei.

Šv. Antano lietuvių bažnyčia Cicero, yra vienintėlė, kurią šventino Lietuvos, Lietuvis Arkivyskupas.

Ciceros katalikai lietuviai a. a. Arkivyskupą Jurgį Matulevičių, niekuomet nepamirš ir atmena Jį savo maldose.

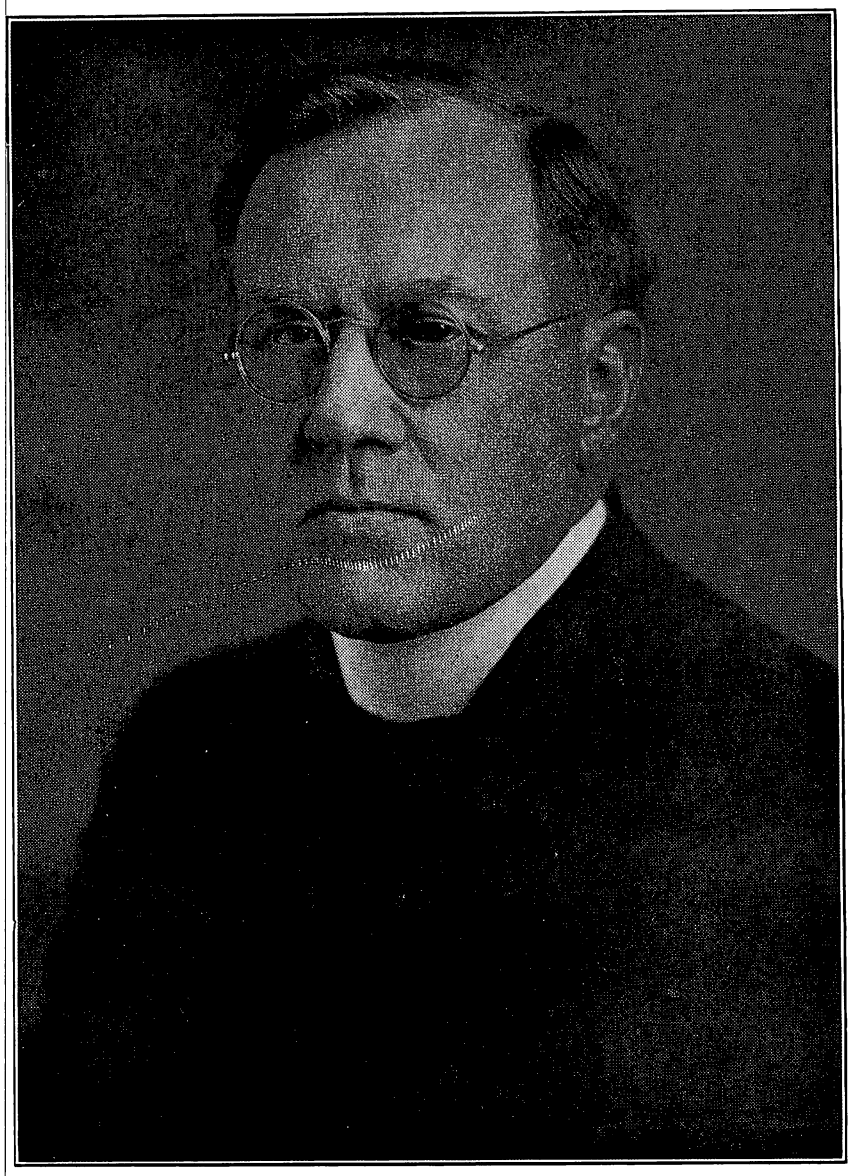

PIRMAS ŠV. ANTANO PARAPIJOS, CICERO, ILL. KLEBONAS GERB. KUN. ANTANAS EŽERSKIS

Gerb. Kun. Antanas Ežerskis tapo paskirtas klebonu Šv. Antano parap. Birželio 26 d., 1911 per Chicagos Arkivyskupą J. E. Quigley. Jis klebonavo iki Kovo 8 d., 1918 m. Dabar Kun. A. Ežerskis klebonauja Šv. Pranciškaus lietuvių parap. Wilkes Barre, Pa., 6 Chandler St. N. E,

Birželio 13 d. per Šv. Antaną, Kun. A. Ežerskis, dalyvavo šios parap. Siidabrinio Jubiliejaus apvaikščiojime, bažnyčios dvasinėje puotoje ir pasakė (klebono kviečiamas) gražų, įspudingą pamokslą. Taipat, jis dalyvavo mokslo metų užbaigimo programoje ir baigiantiems suteikė diplomus.

Parapijonai ir klebonas Kun. Vąičūnas buvusiam klebonui įteikė dovaną — aukso laikrodėlį.

GERB. KUN. H. J. VAIČUNAS,

Šv. Antano parap. klebonas, kurio energija, sumanumu ir nepaprastu darbštumu išauginta parapija, padidinta mokykla, pastatyta nauja, didelė ir graži bažnyčia, pastatyta nauja klebonija, nupirktas ir įrengtas seserims namas ir visa eilė kitų didelių darbų atlikta. Be to, kun. Vaičūnas yra žymus mūsų visuomenės veikėjas ir visų religinių ir tautinių darbų rėmėjas. Per daug metų yra dienraščio "Draugo" direktorių valdyboje. Šv. Antano parapijai vadovauja nuo 1918 m. pradžios.

GERB. KUN. PR. VAITUKAITIS,
pirmas vikaras pas kun. Vaičūną. Nuo 1919 iki 1922 m. pavasario. Malonus, uolus darbuotojas dvasios ir tautos dirvoje. Dalyvauja Sidabrinio Jubiliejaus Bankiete.

Dabar klebonauja So. Chicago, lietuvių Šv. Juozapo parap.

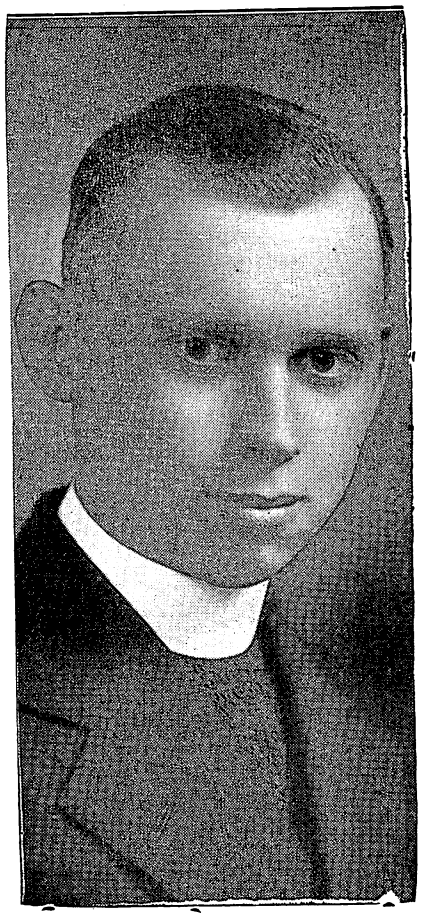

GERB. KUN. MYKOLAS ŠVARLIS,
buvęs Šv. Antano parap. vikaras.

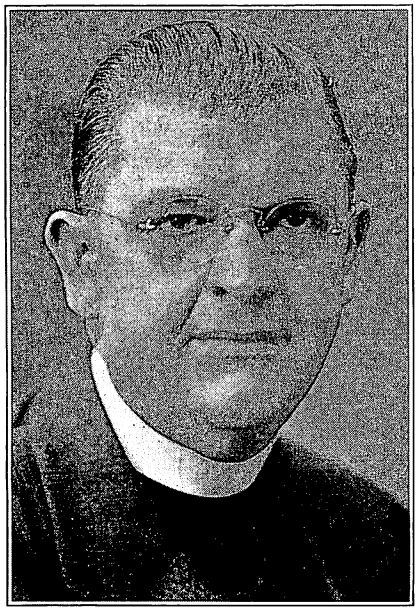

GERB. KUN. JONAS KLORIS,
dabartinis Šv. Antano parap. vikaras, ilgus metus buvęs klebonu Šv. Baltramiejaus parap. Waukegan, Ill.

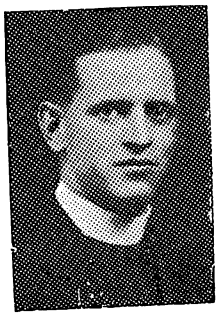

KUN. PRANAS JUŠKEVIČIUS
buvęs Šv. Antano parap. vikaras.

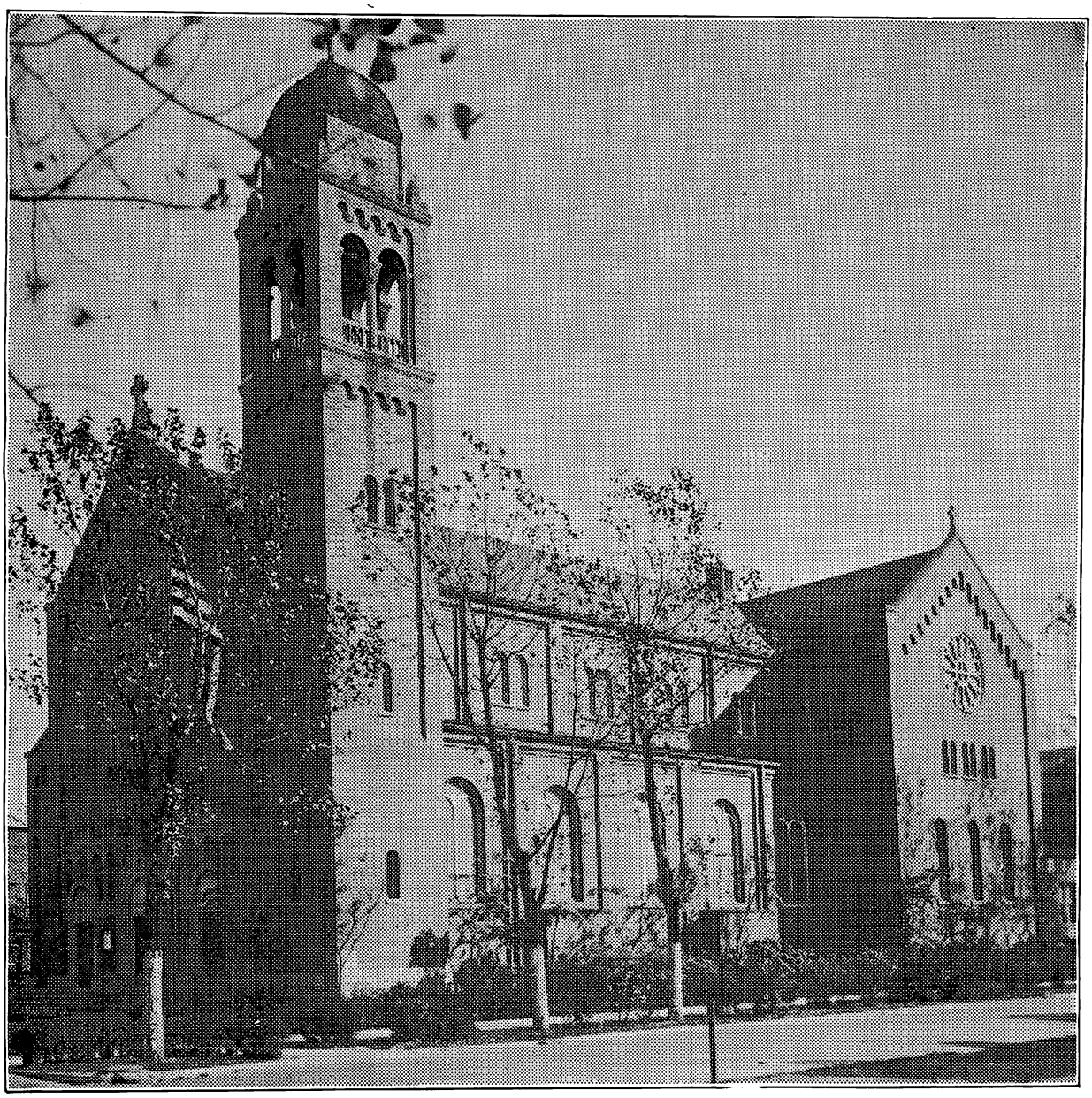

ŠV. ANTANO BAŽNYČIOS VAIZDAS IŠ LAUKO.

Su vidaus įrengimu kainavo $185,000.00. Ją pašventino Jo Ekscelencija Arkivyskupas Jurgis Matulevičius, Birželio 13 d., 1926 m. Statyba rūpinosi gerb. Kun. H. J. Vaičūnas, klebonas.

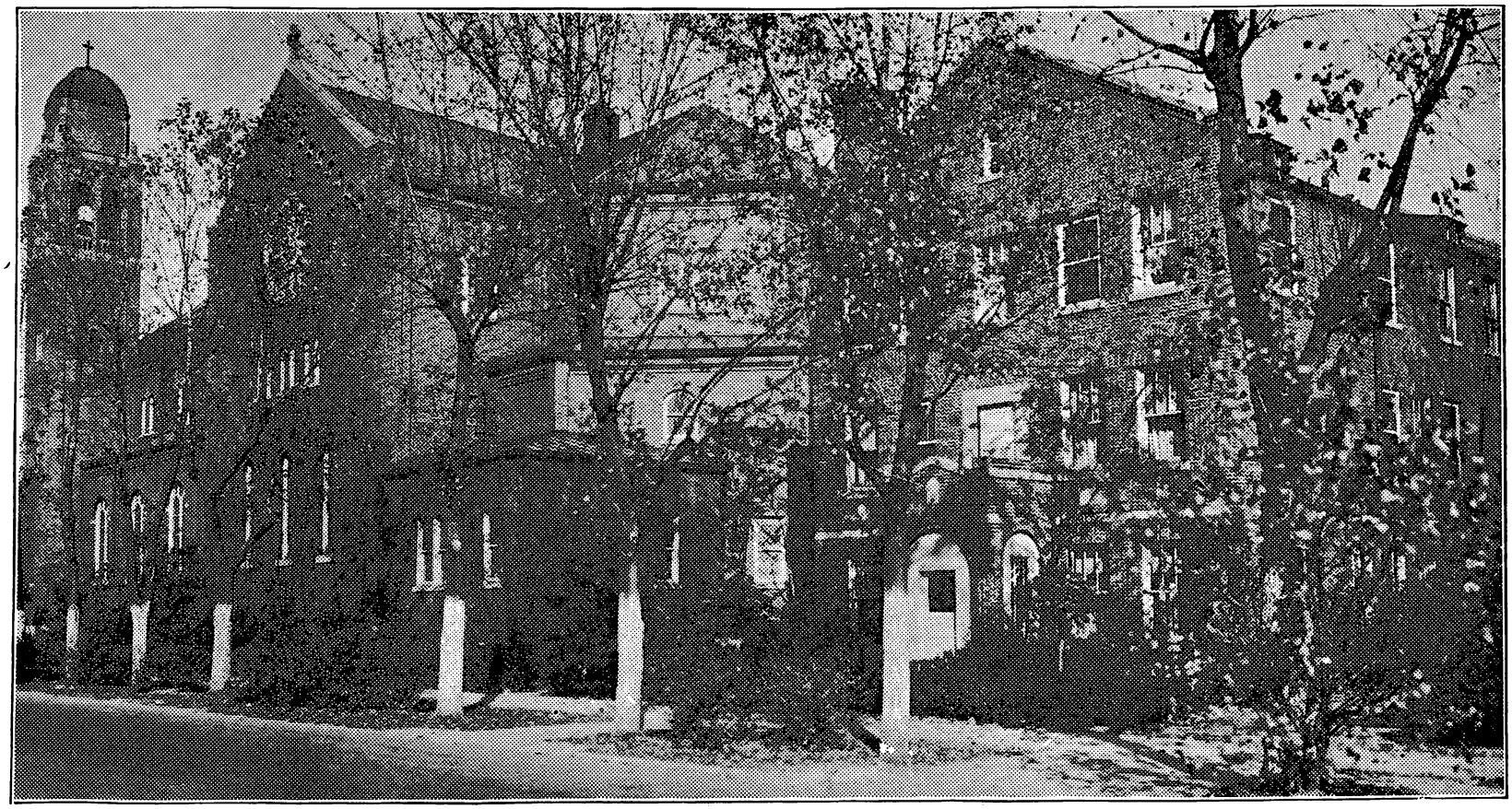

BENDRAS VAIZDAS ŠV. ANTANO PAR. BAŽNYČIOS SYKIU SU KLEBONIJA

ŠV. ANTANO PARAPIJOS, CICERO, ILLINOIS, SIDABRINIS JUBILIEJUS

●

PARAPIJOS PRADŽIA

CICEROJ lietuvių pradėjo apsigyventi prieš 30 metų. Skaitlingiau apsigyveno ir organizuotai ėmė veikti 1909 ir 1910 metais. Rugpiūčio 9, 1910, lietuviai jau ant tiek buvo stiprūs, kad užpirko plotą žemės dabar esančiai mokyklai.

Pirmutiniai kurie vadovavo užpirkime parapijai žemės ir pasirašė ant sutarties kontrakto, buvo šie: Kazimieras Kohanauskas, dabartinis Ciceros miesto policmonas, Skadauskas, jau mirės, M. Juškaitis nežinia kur dabar gyvena, ir Pečiukaitis miręs.

Rugpiūčio 29, 1910, nupirkta 10 lotų žemės, kuri tuokart kainavo, sulig kontrakte užrašų, $4,125.00. Ši nuosavybė nupirkta vardu "The Catholic Bishop of Chicago, Corporation Sole" lietuvių parapijai, Cicero. Agentas žemės užpirkime buvo dabar Cicero gyvenantis D. F. Hatt, lietuviams gerai žinomas ir prielankus žmogus. Žemė randasi prie W. 15 gatvės tarpe 50th Ave. ir 49th Court.

Tame laike lietuvių kunigų buvo suvis nedaug. Ciceros lietuviai turėdavo pasitenkinti gavę kunigą velykinei išpažinčiai atlikti. Kiek vėliau išgavo iš airių parapijos klebono leidimą, kad bent sykį mėnesyje galėtų atvykti šv. Mišias atlaikyti. Chicagos vyskupas tame pritarė.

Lietuviai panoro savo šiokį tokį namą pasistatyti. Tam reikia pinigų ir tikro vadovaujančio katalikiško veikimo. Reikia turėti savo dvasios vadą kleboną.

Chicagos arkivyskupas J. E. James Quigley leidžia gerb. kun. Antaną Ežerskį, kuris, tuokart buvo pagelbininku kun. A. Skrypkui, Šv. Kryžiaus parapijoj, Chicago, kad sekmadieniais važinėtų į Cicero ir Šv. Attractos airių bažnyčioje laikytų lietuviams pamaldas — Mišias ir aprūpintų jų dvasiškus reikalus. Taip tęsėsi iki birželio 26 d., 1911 metų.

PIRMAS KLEBONAS

Birželio 26 d., 1911 m., J. E. Chicagos arkivyskupas Quigley, Ciceros lietuviams nuolat prašant, paskyrė gerb. kun. Antaną Ežerskį klebonu organizuoti lietuvius ir tverti parapiją. Jaunas, pilnas energijos, malonaus būdo, kun. Antanas Ežerskis ateina Ciceron ir su būreliu gerų katalikų žmonių daro planus ir pradeda statyti vieno aukšto mūrinį namą, kuriame tilps laikinoji bažnyčia ir bus fundamentas būsimai lietuvių parapijos mokyklai.

Tuoj prasideda statybos darbas. Lietuviuose ūpas neapsakomai pakilus. Visi dirba ir aukoja.

Statybos darbas ėjo taip sparčiai, kad 1911 metų Šv. Kalėdų iškilmingos pamaldos buvo jau savame, nors dar ne visai baigtame, name. Tai buvo didelis žingsnis pirmyn lietuviams Ciceroje. Šiemet todėl jau 25 metai.

Įėję į savo namą, baigia pradėtąjį laikinos bažnyčios darbą.

MOKYKLOS ĮSTEIGIMAS

Lietuvių skaičius Cicero kas met pradėjo augti.

Vienas trūkumas parapijai — tai stoka parapijinės mokyklos. Gerb. klebonas kun. A. Ežerskis su parapijonų pritarimu 1912 metais ir mokyklą atidaro. Reiškia, vieno aukšto name yra bažnyčia, kurioje gali tilpti apie 300 žmonių ant syk, ir mokykla, talpinanti apie 150 vaikučių. Pirmąjį mokyklos (1912 rudens) metą už-

siregistruoja 75 mokinių. Pirmos mokytojos buvo svietiškės: panelė Marijona Andziulytė, dabartinė Mrs. Getz, a. a. Jurgio Andziulio duktė; ir Raynolds, airė. Šios mokytojos mokino vienus, kitus metus. Lietuvių skaičius kolonijoj auga. Svietiškių lietuvių mokytojų mažai buvo. Klebonas knu. Ežerskis rūpinasi gauti seseris mokytojauti. Tame laike Amerikos lietuvių tarpe seserų lietuvaičių mažai buvo. Keliolika lietuvaičių būta lenkų seserų nazariečių vienuolyne, Des Plaines, Ill.

Po dviejų, ar daugiau metų skurdaus mokyklos gyvenimo, klebonas kun. Ežerskis gauna 4 seseris lietuvaites iš Marijos Nazarietės lenkų vienuolyno. Žmonių ūpas pakyla, nes dabar parapijoj yra kas reikia.

Žmonių skaičius sparčiai auga Ciceroj. Mokykloj ir bažnyčioj darosi ankšta — maža vietos. Parapijos skola siekia virš $40,000. Naujai statybai nelelngva pinigai sukelti. Bet vis tiek jau 1917 metais bandoma kalbėti apie antrą mokyklos namo aukštą.

Katalikams dirbant gražų parapijos ir tautos darbą, bažnyčios priešai, kaip kitur taip ir Cicero, dirbo savąjį "darbą" — šmeižto darbą. Tiesa, reikia pažymėti, šmeižto — ardymo darbe prisidėjo net kai kurios neva "katalikės." Bedieviškoji socialistų laisvamanių spauda naudojosi melaginga proga ir drabstė visokias melagystes ant parapijos ir jos dvasios vado.

ANTRAS KLEBONAS

Pavasarį kovo 8 d., 1918 metais, J. E. Chicagos arkivyskupas Jurgis Mundelein, dabartinis kardinolas, Cicero lietuvių Šv. Antano parapijai klebonu paskyrė gerb. kun. H. J. Vaičūną, tuokart esantį Šv. Jurgio parapijos, Chicago, administratorium. Šv. Antano parapijoj Cicero katalikų ūpas, dvasia vėl pakyla, visi stoja iš vien su nauju klebonu į parapijos darbą.

Esant mažai bažnyčiai ir mokyklai, klebonas kun. Vaičūnas tuoj imasi mokyklos namui antrą aukštą statyti, kuriai planai jau buvo šiek-tiek pirmiau pradėti daryti.

MOKYKLOS DIDINIMAS

Parapijos skola apie $40.000, pinigų naujai statybai nėra. Klebonas važiuoja į arkivyskupo kanceleriją, perstato dalyką dabartiniam kardinolui Mundelein (tuokart buvo tik arkivyskupas), kuris užgyrė planus, pažadėjo duoti Šv. Antano parapijai paskolą net $80,000.

Klebonas parvykes paaiškina savo parapijonams. Parapijonai visi sutinka ir užgiria; pasižadėdami aukoti net po $45.00 antro mokyklos namo aukšto statymui. Darbas tuoj prasidėjo ir ėjo taip sparčiai, kad rudenyje 1919 metais, jau įeita į naują mokyklą, į padidintą laikiną bažnyčią, į seserų mokytojų laikiną mokykloje vietą ir į savo parap. laikinąją svetainę.

Visas statybos ir remontavimo darbas kainavo virš šimto tūkstančių. Kaip minėtas statybos ir remonto darbas buvo baigtas, Šv. Antano parap. su senąja skola, skolos turėjo $65,000. Reiškia; didelė pinigų suma statybos ir remonto darbui einant tapo sukelta, — pačių parapijonų suaukota. Klebonija tuokart buvo mažas medinukas namas, perdirbtas iš seno namo kun. A. Ežerskiui klebonaujant. Dabar kun. Vaičūno sumanymu, klebonija tapo padidinta, nes reikėjo vietos kun. vikarui. Tai buvo 1919 ir 1920 metais.

MOKYTOJOMS NAMAI

Kadangi gyvenimui aplinkybės Cicero buvo patogesnės ir sveikatai geresnės, negu Chicago, parapija sparčiai pradėjo didėti, augti. Mokyklos namas prisipildė mokiniais. Priscina seseris mokytojas kraustyti lauk iš mokyklos namo. Kur apgyvendinti? Kun. Vaičūnas nuperka medinį dviejų aukštų namą, atremontuoja ir apgyvendina seseris mokytojas savame parapijos name. Namą nupirko už "cash" $5,000.00 nuo parapijono K. Aučiuno, gyvenusio prieš mokyklą 1507 So. 49th Court. Tai buvo 1920 metais.

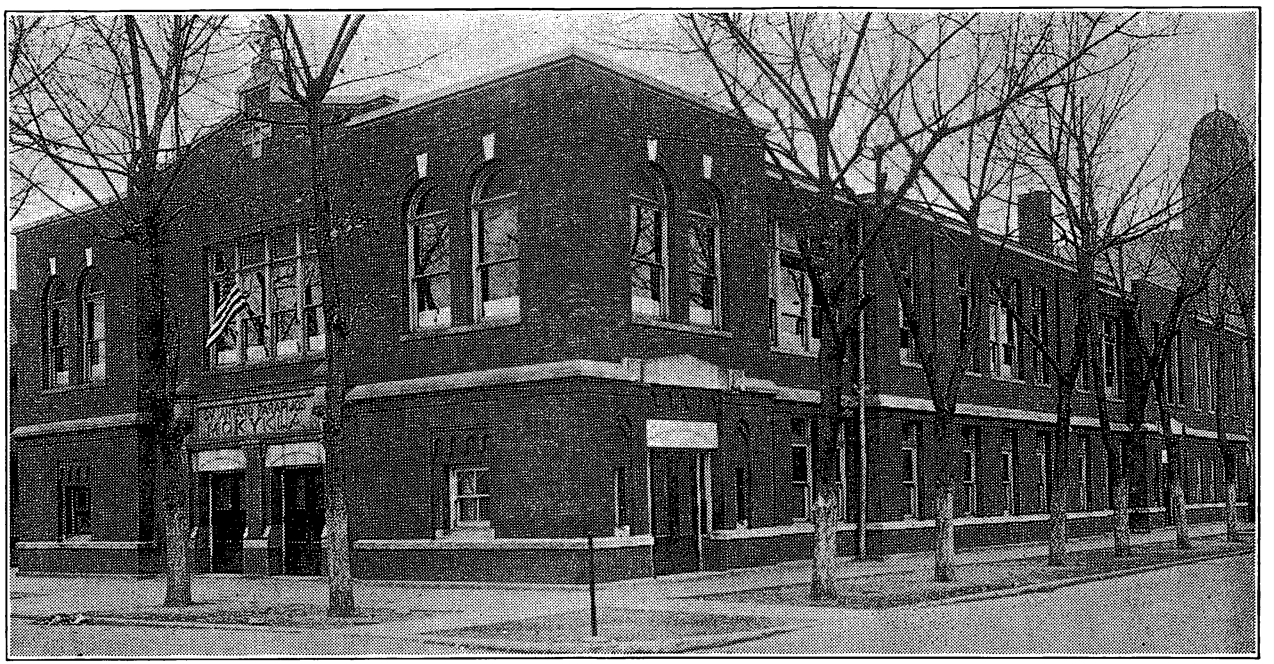

ČIA ŠV. ANTANO PARAPIJOS MOKYKLA.

Pirmą aukštą statė 1911 m. Kun. A. Ežerskis. Antrą aukštą statė Kun. H. J. Vaičūnas, 1918 m. Mokykla gerai įrengta ir registruota.

ŠV. ANTANO PARAPIJOS MOKYKLOS MOKINIAI.

Viso mokinių virš 300. Mokytojos Seselės Kazimierietės. Mokykla registruota.

Tų metų vasarą Jo Mal. Chicagos arkivyskupas Mundelein, klebonui kun. Vaičūnui prašant, mokytojauti paskiria seseles kazimierietes — visas lietuvaites Šv. Antano parapijai.

PERKAMA DAUGIAU ŽEMĖS

Klebonas ir parapijonai mato, kad parap. auga, o žemės parapijai turi tiek, kad pastačius bažnyčią skyrium nuo mokyklos nedaug tebeliktų mokinių rekreacijai. 1921 metais vėl nupirkta, už "cash," kampas — du lotai žemės prie mokyklos už $2,500 nuo brolių Varanių.

NAUJAS DIDELIS UŽSIMOJIMAS

Laikui bėgant, parapijoj parapijonų skaičius augo. Bažnyčioj vėl ankšta. Reikia arba trečią mokyklai aukštą, arba tuvis skyrium naują bažnyčią statyti. Tam reikia pinigų. Apkainavus su arkitektu Žaldoku, pasirodė, kad trečio mokyklai aukšto statymas kainuotų apie $75,000.00 be visų įrengimų. Mat, tuomet statyba labai buvo brangi.

Klebonas kun. Vaičūnas šaukia parapijos susirinkimą, tariasi su parapijonais. Ką daryti? Dar skoloj esame, o statyti reikia, paskolos nelelngva bus gauti. Susirinkime nutarta sunaikinti senąją skolą, kurios tuomet būta $35,000.00. Ir, štai, kas įvyksta: Ciceros parapijonų duosnumas ne vien seną skolą sunaikino, bet jau turėjo apie $30,000 "cash" naujai bažnyčiai statyti. Taip parapijai stovint, klebonas šaukia vieną, kitą arkitektą ir liepia padaryti naujai bažnyčiai "skečius" — priruošiamus planus.

Parapijonuose ūpas geras. Žmonės gerai dirba. Nors pragyvenimas brangus, bet ir pinigų yra.

PLANUOJA STATYTI NAUJĄ BAŽNYČIĄ

Klebonas gavęs vieno, kito arkitekto paruoštą naujai bažnyčiai planą, suranda; kad vien sienos, be vidaus įrengimo, kainuoja $105,000. Kebonijos statymas be vidaus įrengimo, apie $30,000.00. Šaukiama parapijos susirinkimas, perstatoma visas statybos reikalas. Klebonas paaiškina, kad būtų galima Parapijos Bonus, J. E. kardinolui leidžiant, išleisti ir jeigu parapijonai išpirktų, statybos darbas ir paskola būtų užtikrinta. Parapijonai išklausę visą plano paaiškinimą ne vien pasižadėjo parapijos bonus išpirkti, bet dar nutarė: kekviena dirbanti šeima aukoti po $200.00.

Klebonas važiuoja kancelerijon. J. E. kardinolas peržiūri statybos planus, išklauso parapijos bonų išleidimo reikalą, užgiria abu klebono sumanymu.

J. E. kardinolas pažadėjo $85,000.00 parapijos bonų paskolą duoti ir šypsodamos klebonui Vaičunui sako: "Father, both of us will have a big job. I to signe, and you to sell the Parish Bonds."

Pavasarį 1925 metais galutinai padaryta naujai bažnyčiai ir klebonijai planai.

Gegužės 4 d., 1925, pradedama statyti nauja mūro bažnyčia ir klebonija.

Per Šventą Antaną, 1926, Eucharistinio Kongreso, Chicagoj; metais įeina Ciceros katalikai į naują gražią bažnyčią. Šįmet per Šv. Antaną, birželio 13 d., šeštadienį, sueina lygiai 10 metų. Į naują kleboniją įėjo rudenį 1925 m.

BAŽNYČIĄ ŠVENTINA J. E. ARKIVYSKUPAS J. MATULEVIČIUS

Naujos bažnyčios šventinimo apeigas atliko ir pamokslą pasakė a. a. J. E. arkivyskupas Jurgis Matulevičius. Tai, rodos, vienintėlė lietuvių bažnyčia Amerikoje, kurią šventino lietuvis arkivyskupas; tai Šv. Antano bažnyčia, Cicero.

Cicero lietuviai katalikai ne vien sienas naujos bažnyčios ir klebonijos pastatė. bet ir vidų įrengė. Draugijos, pavieniai ir šeimynos su noru stengėsi ką nors bažnyčios vidui į taisyti. Vėliau parašysime kas ką įtaisė.

Baigus kleboniją ir bažnyčią statyti, ir bažnyčios vidų įrengti, 1926 metais, Šv. Antano parapija viso skolos turėjo $107,000.00. Abiejų namų pastatymas su

Čia matosi sanktuarija, didysis ir šoniniai Šv. Antano par. naujos bažnyčios altoriai, kuriuos pastatė ir įrengė dabartinis klebonas Kun. Vaičūnas.

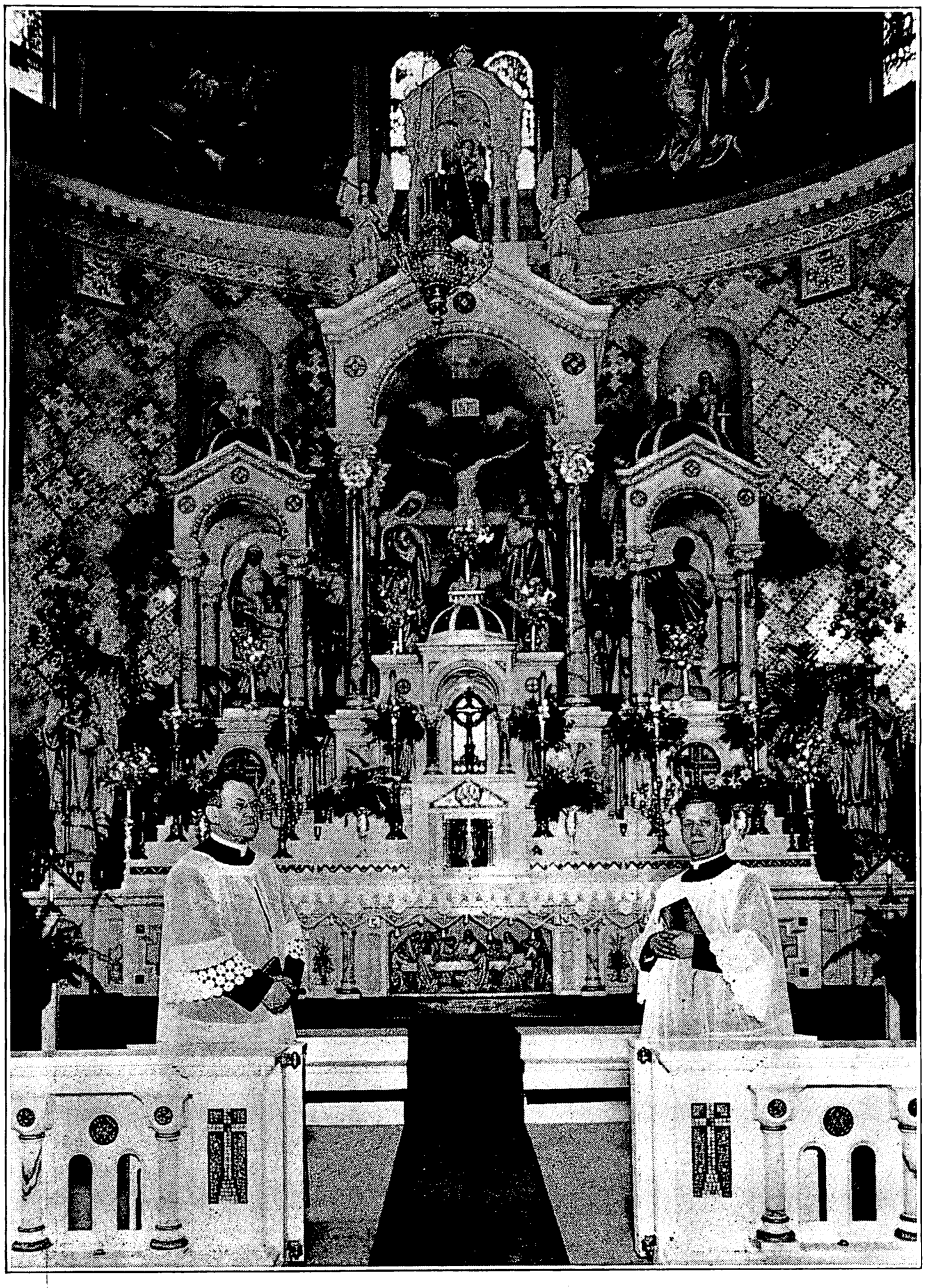

NAUJAI IŠPUOŠTA SANKTUARIJA IR DIDYSIS ALTORIUS.

Tiesiog į altorių žiūrint dešinėje stovi dabartinis Klebonas Kun. H. J. Vaičunas, kairėje stovi buvęs Klebonas Kun. A. Ežerskis, Birželio 13 d., 1936.

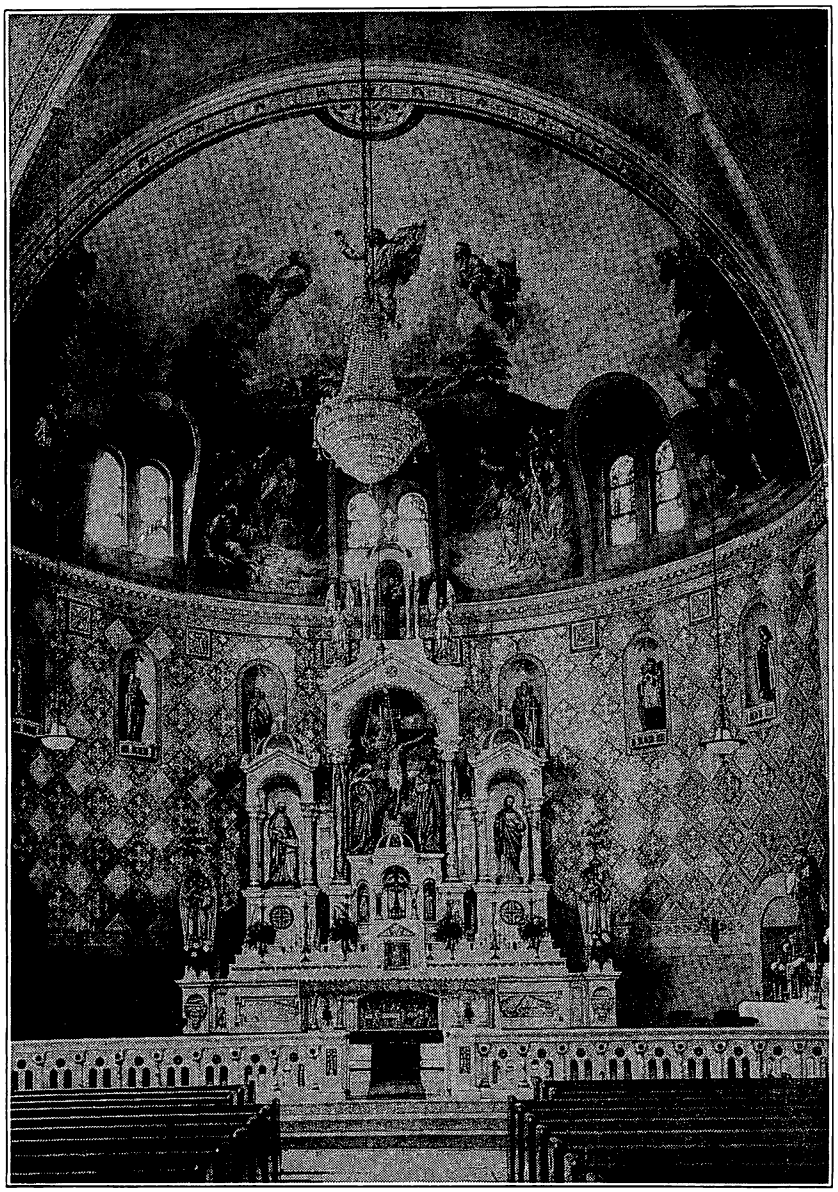

SANKTUARIJOS IR DIDŽIOJO ALTORIAUS VAIZDAS

Naujai išpuoštas Šv. Antano bažnyčios vidus, 1936 m.

vidaus įrengimu parapijai kainavo $235,000.00. Dabar parapija ant visos parapijos nuosavybės skolos turi nepilnai $30,000.00.

1934 metais padidinta seserų mokytojų namas, kainavęs apie $4,000.00. Užmokēta "cash." Šį pavasarį baigiama bažnyčios vidus puošti, kainuos $6,000.00. Jau didelē dalis apmokēta.

DVASINIS ŽMONIŲ GYVENIMAS

Dvasiniai Ciceros Šv. Antano parapija irgi puikiai stovi. Kas sekmadienį skaitlinga žmonių minia eina prie Šv. Komunijos. Per metus Šv. Komunijų išdalinama apie 90,000. Šventadieniais mūsų bažnyčioj esti 5 Mišios, visose skaitlingai žmonės dalyvauja. Dabar mūsų parapijoj darbuojasi 3 kunigai: gerb. kun. H. J. Vaičūnas, klebonas, gerb. kunigai: Jonas Klioris ir Stanislolvas Valuckis, pagelbininkai. Šventadieniais į pagelbą atvažiuoja vienas iš Tēvų Marijonų.

Iš šios parapijos kunigų išventintų yra šie: kun. Petras Gasiūnas, kun. A. Valančius, kun. S. Petrauskas, kun. Urba ir kun. Al. Kiškūnas. Viso 5. Mundelein seminarijoj yra penki. St. Meinrad seminarijoj vienas, pas Tēvus Jēzuitus trys, pas Pasionistus — trys ir Quigley prep. semin. 4.

Seserų iš Šv. Antano parapijos išējo: pas Kazimierietes 18, pas Pranciškietes lietuvaites dvi. Svetimtaučių vienuolynuose yra trys.

ORGANIZACIJŲ IR DRAUGIJŲ VEIKIMAS

Draugijos. Draugijų yra prie parapijos vyrų, moterų ir jaunimo viso 14. Jos visos gražiai gyvuoja. Visur gražiai darbuojasi ir prisideda darbais ir aukomis. Visos draugijos priguli į K. Federacijos 12 skyrių. Yra apie trys tautiškos draugijos, kurios irgi su parapija sutartinai darbuojasi.

SPAUDA

Šv. Antano parapija uoliai remia ir platina katalikišką spaudą. Šiame dalyke Ciceros katalikai dar gražiau galētų pasirodyti. Dar yra ir Ciceroje tokių, kurie Markso ir Lenino raugu atsiduoda.

DIDELĒ PAGELBA LIETUVAI

Šv. Antano parapijos žmonės uoliai ir susiklausančiai dirbdami parapijos dvasinius ir materialius darbus, nepamiršo nei savo tautos reikalų. Ši parapija yra viena gausiausiai aukojusi ir dirbusi išgavimui Lietuvai nepriklausomybēs. Nēra to sumanymo, kur Šv. Antano parapija su savo žmonēmis nebūtų dirbus. Kuomet atvyko Lietuvos atstovai: Vileišis J. ir Žadeikis P. jie patys pareiškē, kad tokio kilnaus priēmimo niekur neturējo kaip Ciceroje Šv. Antano parapijoj. Vienu vakaru L. L. Bonų išpirkta už $20,000.00. Iš viso L. L. Bonų išpirkta už $200,000.00.

Kurie tik iš Lietuvos gerais tikslais atvyko į Šv. Antano parapiją, Ciceron, visi išvažiavo kupini aukomis ir gerais įspūdžiais.

Didumas. — Šv. Antano parapija, Cicero, didumu nedidelē; ji bus apie ketvirta dalis Brighton Park lietuvių parapijos, yra nevisai 600 šcimynų.

Lietuvių Vienybē. Lietuviai Ciceroje, bendrai imant, gana vieningai dirba. Žmonių pažiūrų, žinoma, kaip visur, taip ir šioj kolonijoj yra visokių. Katalikai savo darbais ir aukomis visur vadovauja.

Labdarybēs ir katalikiškos kultūros darbuose Šv. Antano parapija yra neatsilikus, bet visur pirmutinē.

Jeigu Šv. Antano parapija ir toliau taip uoliai ir sutartinai su savo dvasios vadais Dievo garbei ir Tēvynēs labui darbuosis, ateityje dar pavyzdingesnių darbų nuveiks.

Garbē ciceriškiams, parapijonams ir dvasios vadams už nuveiktus darbus.

Parapijonas

Šv. Antano Parapijos Sidabrinis Jubiliejus Ir Šv. Antano Atlaidai

●

DALYVAUJA J. E. VYSKUPAS O'BRIEN, D. D.

ŠEŠTADIENĮ, birželio 13 d., 10 val. ryto; Šv. Antano bažnyčioje nepaprastos istorinės iškilmės: dvasinis sidabrinio jubiliejaus minėjimas. Sumą laikė gerb. kun. Ig. Albavičius, klebonas Dievo Apvaizdos parap. Chicago. Jam asistavo kun. A. Valančius — dijakonu, kun. S. Petrauskas — subdijakonu; abu Šv. Antano parap. alumnai. Ceremonijų vadu buvo gerb. kun. F. Juškevičius. Akolitais, seminaristai, Šv. Antano parapijos, iš Mundelein.

Mišiose dalyvavo J. E. vyskupas William D. O'Brien, D. D. Prie vyskupo garbės dijakonu ir subdijakonu kun. P. Gasiūnas ir kun. Al. Kiškūnas, abu Šv. Antano parap. alumnai.

Pamokslą sakė gerb. kun. A. Ežerskis, iš Wilkes Barre, Pa.; ir J. E. vyskupas O'Brien, D. D.

Apeigose dalyvavo didžiai gerb. pralotas M. L. Krušas, jam honorarais; gerb. kun. A. Skrypko ir gerb. kun. A. Baltutis. Dalyvavo daugybė apylinkės kunigų ir seselių. Iš rytų svečiai: gerb. kun. K. Urbonavičius, S. Boston, Mass., ir gerb. kun. F. J. Juškaitis iš Cambridge, Mass.

Muzikalę bažnyčios apeigų dalį išpildė gerb. Chicagos ir apylinkės vargonininkai, — Sasnausko vyrų choras; vadovaujant prof. A. Pociui.

Šeštadienio vakare, 7:30; užbaiga Šv. Antano novenos ir mišparai; bei procesija. Mišparus laikė kun. A. Ežerskis, pirmas Šv. Antano parap. klebonas; jam asistavo svečiai kunigai. Pamokslą sakė kun. F. J. Juškaitis, klebonas Nekalto Prasidėjimo Švenč. Panelės parap. Cambridge, Mass., mūsų klebono brolėnas, muziką išpildė Šv. Antano parap. choras, ved. varg. A. Mondeikos.

Sekmadienį, birželio 14 d., parap. mokyklos sidabro jubiliejus. Rytą 7:30 Mišiose šįmet pabaigę parap. mokyklą ir alumnai ėjo prie Šv. Komunijos. Mišias laikė pats klebonas kun. H. J. Vaičūnas. Pamokslą sakė didžiai gerb. svečias, garbus mūsų tautos literatas ir poetas kun. Kazimieras Urbonavičius iš S. Boston, Mass.

Mišiose 9 val. primicija gerb. kun. J. Beinerio, ciceriečio; pasijonistų draugijos nario.

Švenč. Sakramento iškilmių Mišios, procesija 12 valandą.

Sekmadienio vakare 7:30 v. parapijos svetainėj įvyko graži mokyklos jubiliejaus programa. Diplomus dalino gerb. kun. A. Ežerskis, pirmas šios parapijos klebonas. Kalbas pasakė gerb. svečiai: kun. K. Urbonavičius ir kun. F. J. Juškaitis. Būta ir supryzo.

Muzikos dalį išpildė Šv. Antano parap. mokyklos benas vad. Seselės Celestos Kazimierietės.

Pranešėjas

Procesija Sidabro Jubiliejaus Šventėj, Birželio 13 d., 1936. Dalyvavo daug gerb. Kunigų, Seselių ir svetiškių. Vyskupas O'Brien eina procesijoje į bažnyčią.

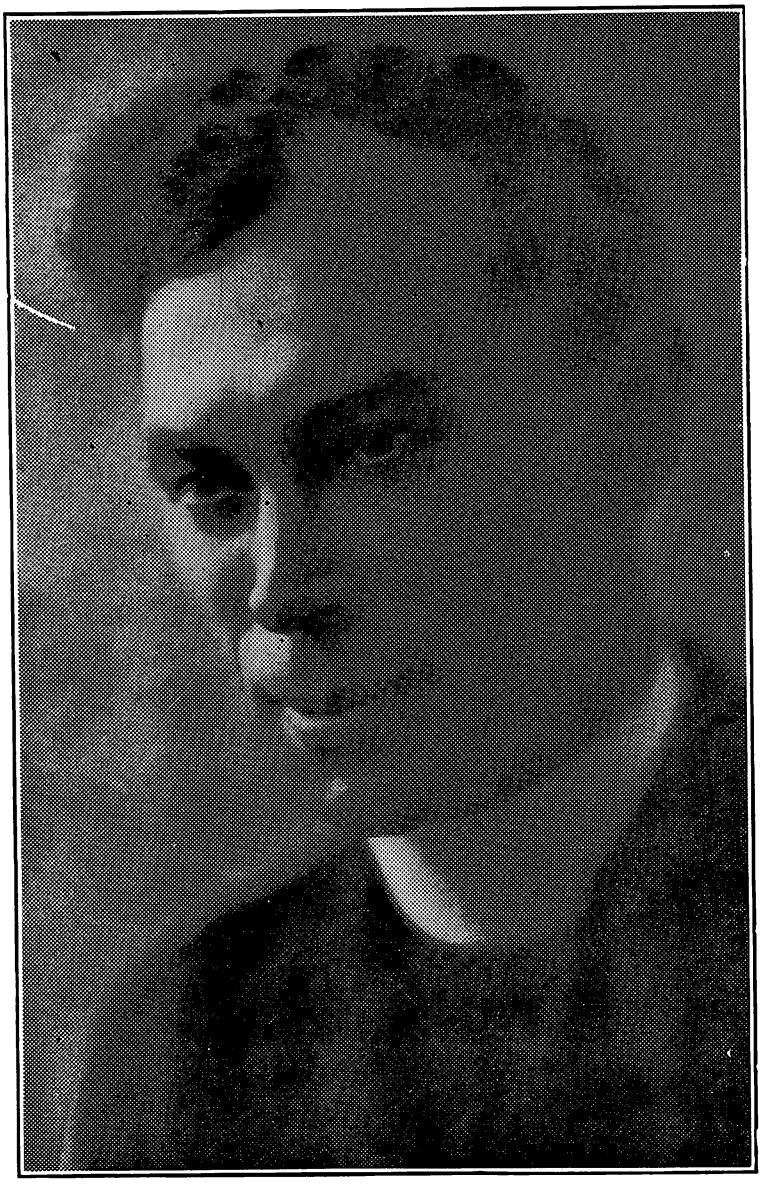

GERB. KUN. IG. ALBAVIČIUS,

Dievo Apveizdos parap. kelbonas. Celebravo Šv. Mišias Birželio 13 d. šių metų parap. Jubiliejui

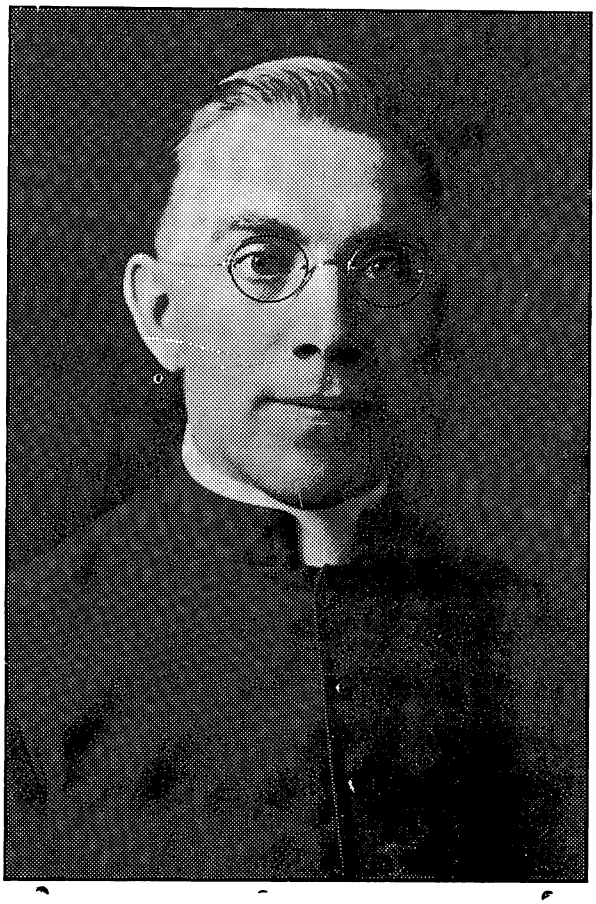

GERB. KUN. F. JUŠKAITIS,

Cambridge, Mass. lietuvių parapijos klebonas. Mūsų gerb. klebono Kun. Vaičūno brolēnas ir malonus prietelis. Jis dalyvavo Birželio 13 d., 1936, dvasios puotoje ir sakē pamoks'us. Uolus darbuotojas ir literatas.

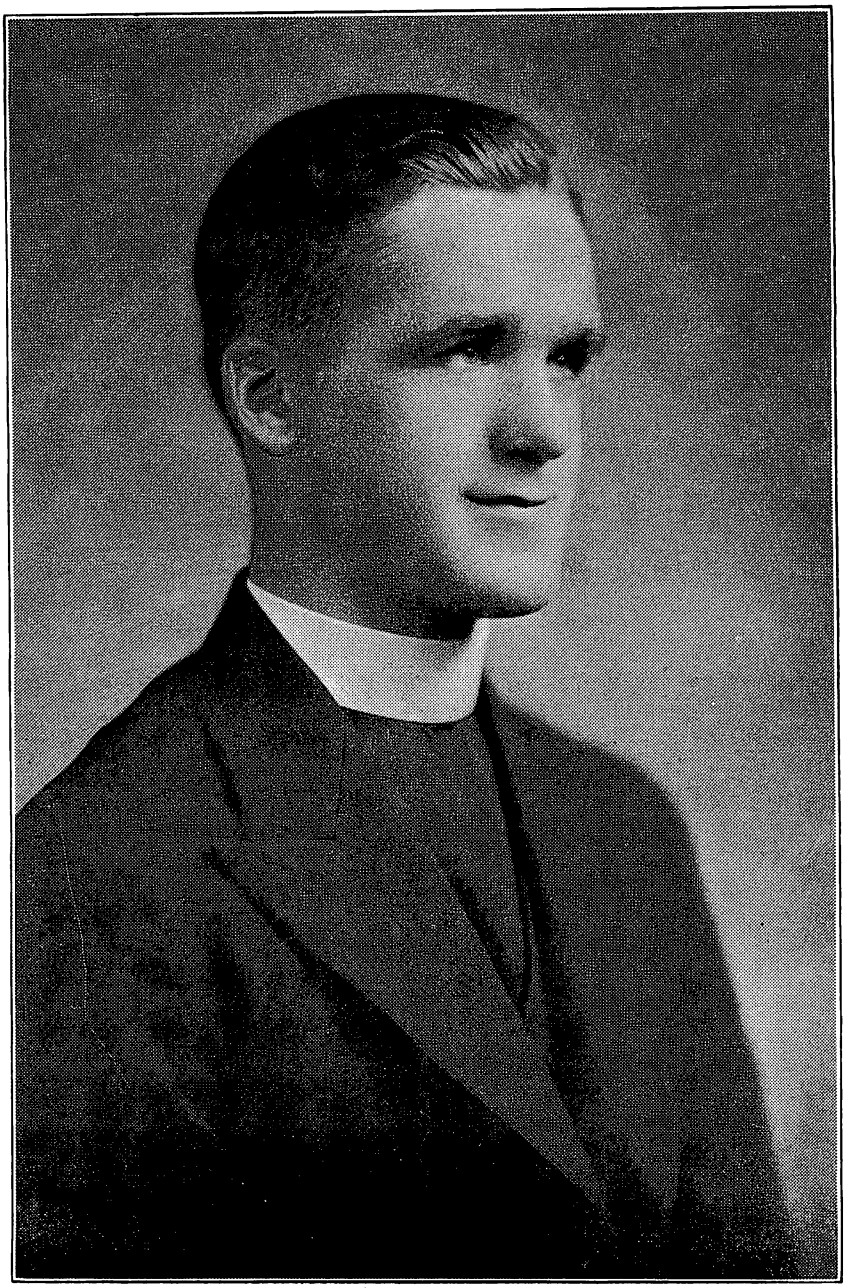

GERB. KUN. STANISLOVAS VALUCKIS,
dabartinis Šv. Antano parapijos vikaras.

GERB. KUN. ANICETAS LINKUS,

buvęs Šv. Antano parap. vikaras, Cicero. Nuo Birželio mėn., 1922 iki Liepos mėn., 1928 m. Uoliai padėjo klebonui ir parapijai bažnyčios statymo metu ir kituose darbuose dirbti, organizuoti.

ČIA MATOSI STEBUKLINGO ŠV. ANTANO ALTORIUS, BEI SHRINE.
Jame laikosi Šv. Antano Relikvija. Jau daug žmonių Dievo gausių malonių čia apturėjo. Prie jo įtaisymo daug prisidėjo pats klebonas.

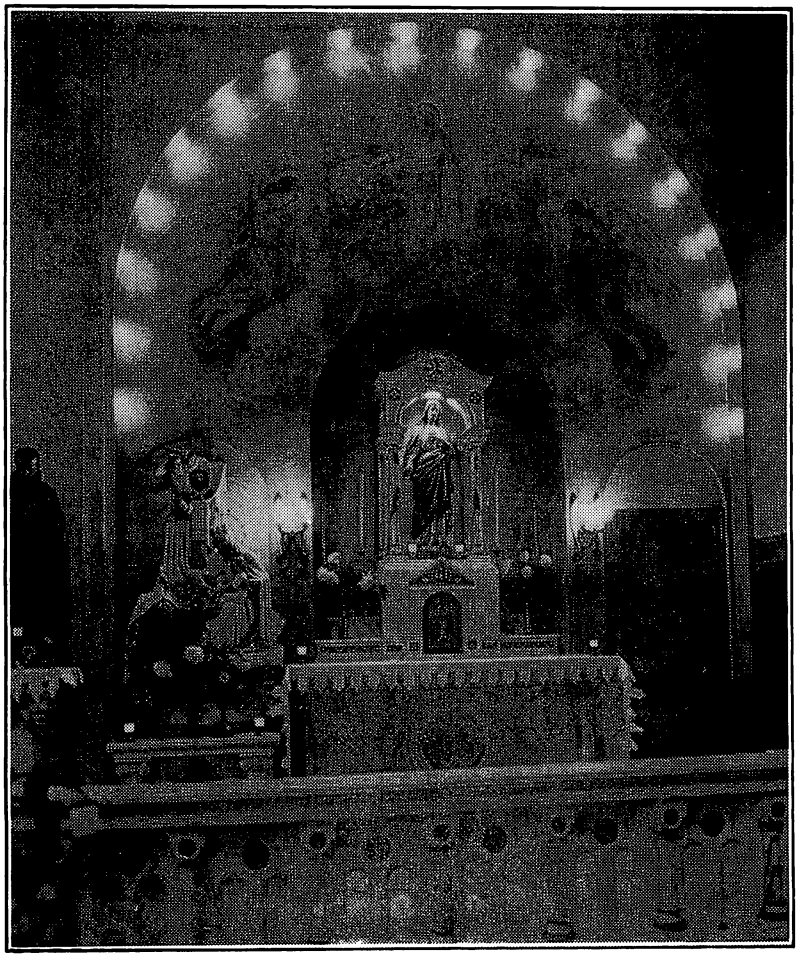

ČIA ŠIRDIES V. JĖZAUS ALTORIUS,
kurį įtaisė Maldos Apaštalystės draugija. Altorius kainavo virš $800.00.

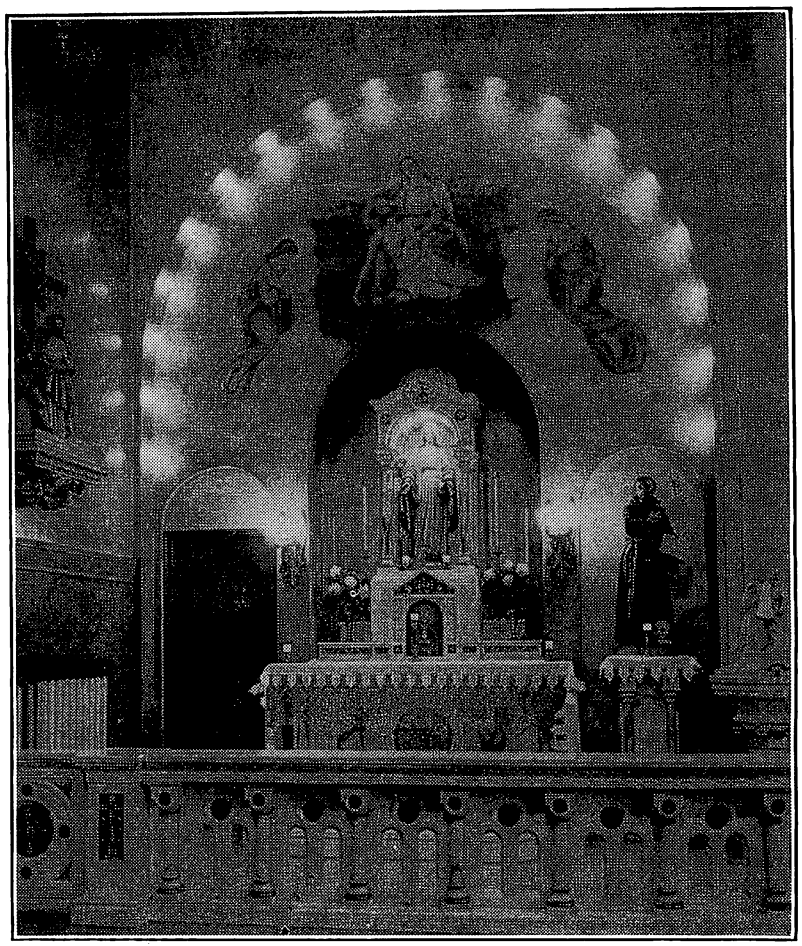

ČIA MATOSI ŠVENČIAUSIOS PANELĖS ALTORIUS,

kurį aukavo Mergaičių Sodalicija po globa Švenčiausios Panelės. Altorius gražus, kainavo virš $800.00.

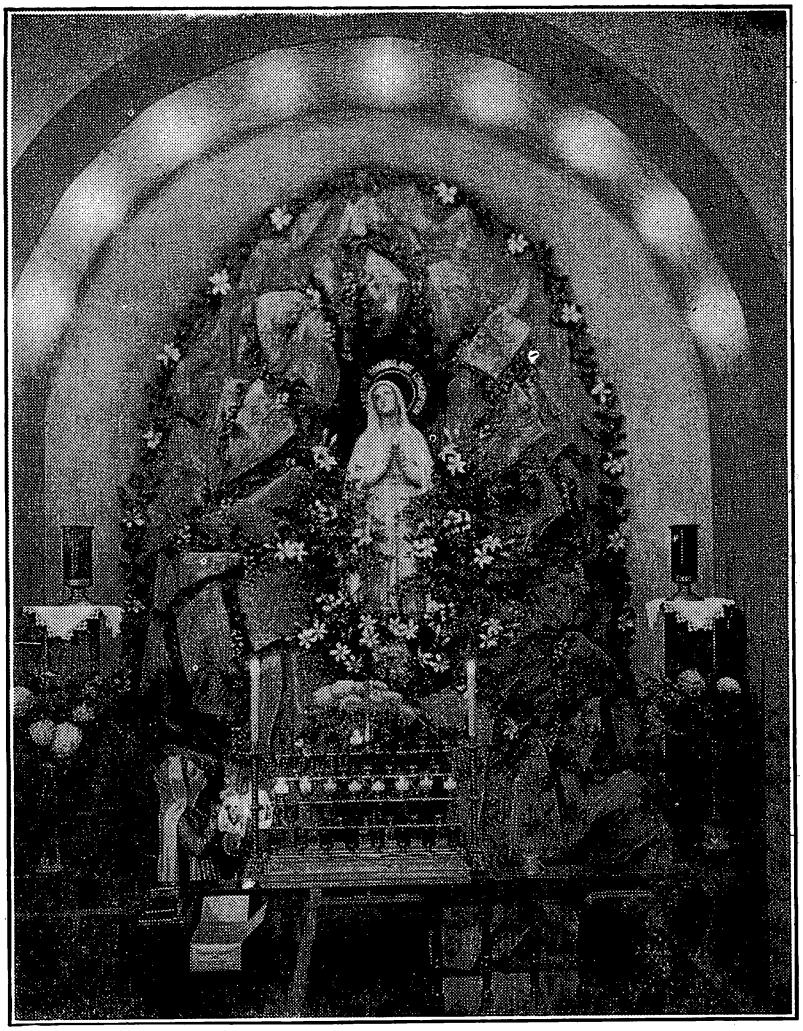

LOURDES STEBUKLINGOS ŠVENČIAUSIOS PAN. GROTA.

Per Jos užtarimą Ciceros žmonės daug Dievo malonių apturėjo.
Įtaisė Kun. Vaičūnas ir parapijonai.

Paveikslas Dr-stės Nekalto Prasidėjimo Švenčiausios Pan. Vidury dvasios vadas Kun. Vaičunas. Draugystė puikiai gyvuoja, dirba ir aukuoja. Narių apie 120. Įtaisė Švenčiausios Panelės altorių vertės $900.00.

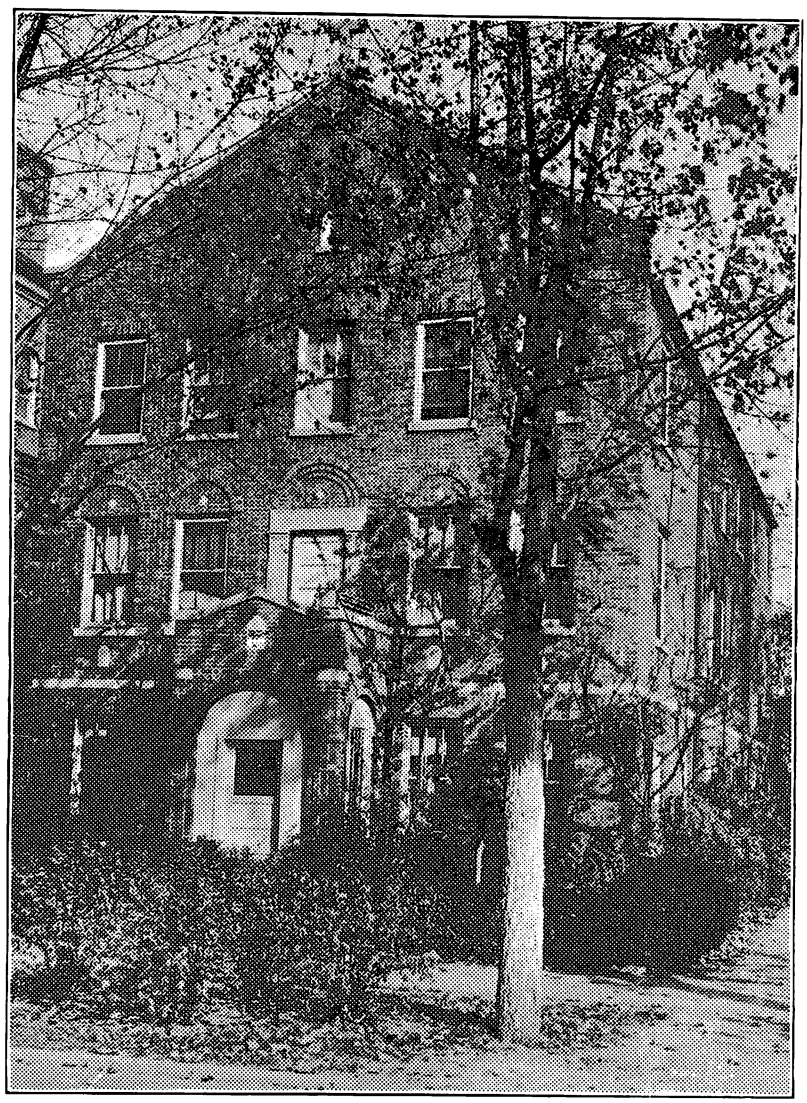

KLEBONIJOS NAMAS,

kurį pastatė Kun. Vaičūnas, 1925 m.
Kainavo su įrengimu $36.00.

Cicero Parapijos Klebono Žodis — Pradžioj Jubiliejaus

●

Mylimiausieji Šv. Antano parapijos parapijiečiai, Ciceros ir apylinkės lietuviai, bulvariškiai!

Šį šeštadienį mūsų parapija ne vien minės metinę savo parapijos globėjo Šv. Antano šventę, bet bažnyčios iškilmėmis, šv. Mišiomis minėsime savo parapijos sidabrinį jubiliejų. Dėkosime Dievui už apturėtas malones ir melsime Jo palaimos parapijos darbuotės ateičiai.

Suma, kurioje dalyvaus J. E. vyskupas William D. O'Brien, prasidės lygiai 10:30 ryto. Procesija, vyskupui dalyvaujant, prasidės nuo klebonijos į bažnyčią 50th ave. ir W. 15th st.

Nuoširdžiai kviečiu visas draugijas, klūbus, visus parapijonus, kurie nedirbate, dalyvauti apeigose ir procesijoje.

Šv. Mišios šeštadienio rytą prasidės 5 val. ryto. Mišių bus kas valandą ir pusvalandžiais.

Prie progos, nuoširdžiai sveikinu visus savo parapijonus, parapijos steigėjus, darbuotojus ir fundatorius.

Sveikinu visas draugijas, klūbus, biznierius, bulvariškius; visus parapijos prietelius ir jaunimą, sidabrinio jubiliejaus ir Šv. Antano šventę. Širdingai dėkoju visiems už prielankumą parapijos darbe ir aukas. Melsiu Aukščiausio visiems gausiausių malonių.

Dabar dvasinė parapijos puota. Birželio 21 dieną visus kviečiu į Vytauto daržą, į civilę puotą ir į vėlesnius parapijos parengimus.

Sveikinu visus šios parapijos Antanus jūsų vardinėse. Jeigu kuomi nors kurį-kurią įžeidžiau, viešai visų atsiprašau.

Tokių gerų žmonių ir duosnių katalikų, kaip yra Ciceros parapijiečiai, vargu kur kitur būtų galima rasti.

Dieve, palaimink Šv. Antano parapiją, jos žmones; visus geradarius ir prietelius, o mirusiems darbuotojams suteik amžiną ramybę.

KUN. H. J. VAIČŪNAS,
Klebonas.

LABDARINGOS SĄ-GOS 3 kuopa, suorganizuota 1914 m. pastangomis kun. A. Ežerskio su p. A. J. Limantu, ir pastarasis buvo jos pirmininku. Per tą laiką išmokėta tūkstančiai dol. biednuomenei. Laiko su-mus kas trečią sekmadienį mėnesio. Kuopos pirm. yra p-nia K. Šriubienė; turi narių 80; kuopa labai veikli.

●

ŠV. ANTANO PAR. Namų Savininkų Kliubas. Tai naujai perorganizuotas visų par. Namų Savininkų Kliubas. Laiko susirinkimus kas trečią antradienį kiekvieno mėnesio par. svet. Kliubo pirm. yra Pr. J. Vitkus.

DABARTINIS SESELIŲ MOKYTOJŲ NAMAS.

1919 metais klebonas Vaičunas nupirko, įvedė šilumą ir tinkamai remontavo Seselėms mokytojoms gyventi, 1934 metais namą padidino, 1936 m. įdėjo naują šildymo sistemą, apdėjo visą namą plytvaizda — šingeliais.

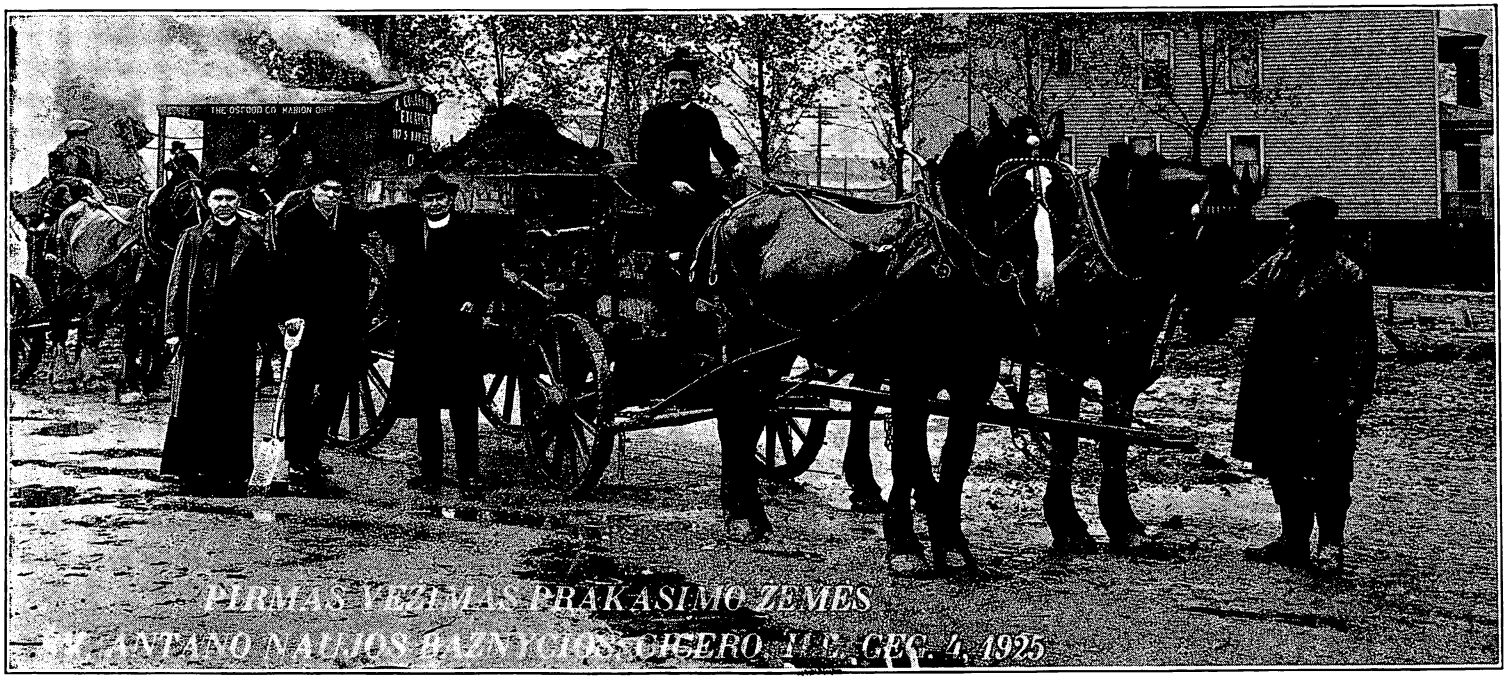

Klebonas Kun. Vaičunas veža pirmą žemės vežimą pradedant statyti naują Šv. Antano bažnyčią.

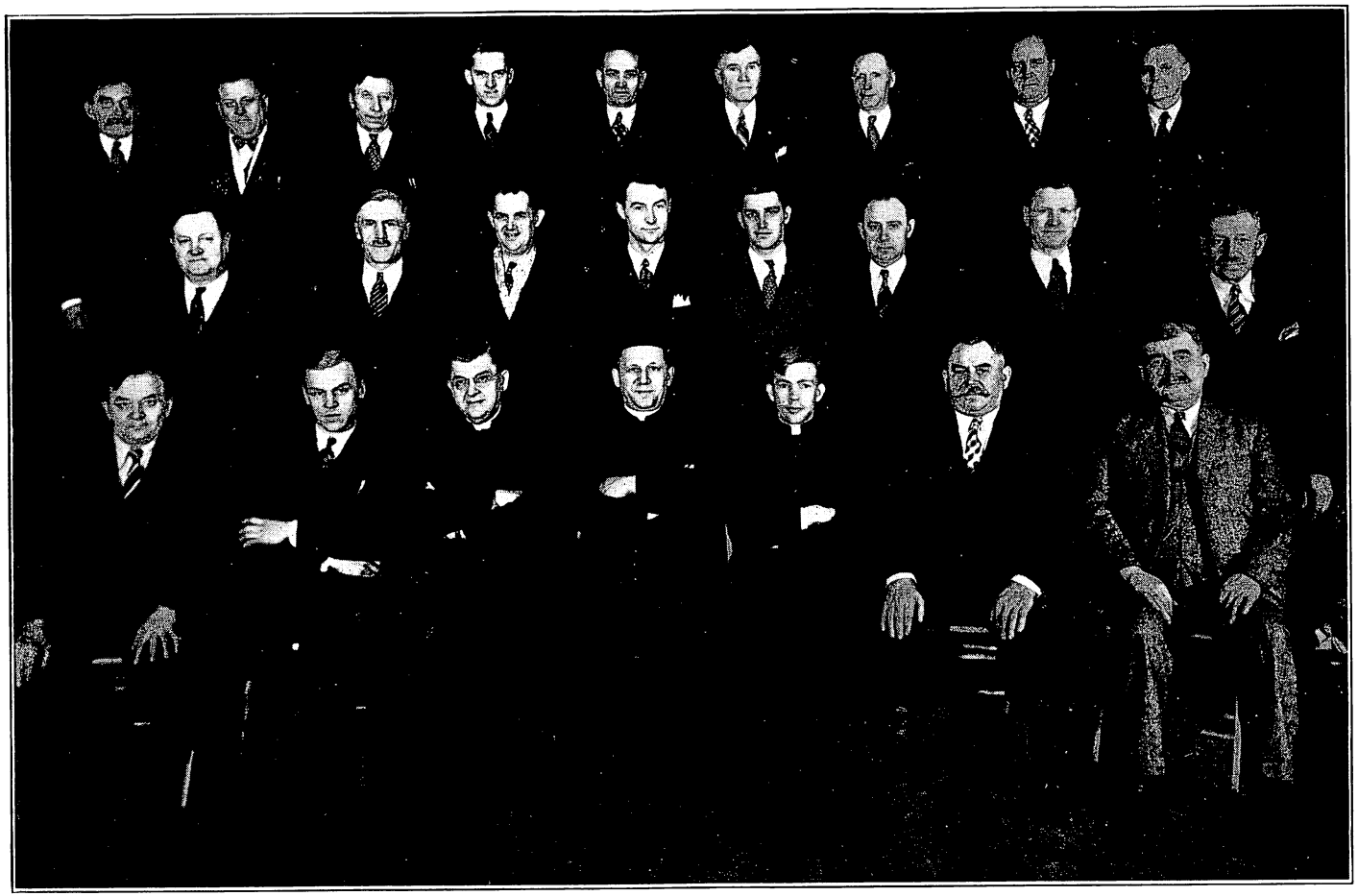

Parapijos Komitetai 1936 ir Jubiliejaus Komitetai. Šie vyrai labai daug parapijai dirba. Ačiū visiems.

Klebono Vieša Padēka Draugijoms

1. Šv. Antano draugystē aukavo į didįjį altorių Dievo namelį — Tabernaculum. Prisidėjo su šimtine Jubiliejaus mete. daug dirbo parapijos piknikuose, bazaruose, remia tautos ir labdarybės darbus — reikalus. Narių turi virš 200. Patariu jaunimui vyrams stoti į šią draugiją.

2. Draugystē Dievo Motinos Sopulingos, Moterų ir Merginų, aukavo gražias Stacijas į naują bažnyčią — kainavo $1,300.00. Sidabrinio Jubiliejaus mete parap. aukavo $100.00. Dirba visose parap. vakarienėse. Ji dirbo ir Jubiliejaus Bankiete.— Parap. piknikuose, bazaruose ir visuose parap. parengimuose. Narių tu- virš 200 šimtų. Pašelpinē. Patariu visoms mergaitēms ir moterims prigulēti prie šios draugijos. Šiemet apvaikščiojo Sidabrinį Jubiliejų.

3. Dr-stē Visų Šventųjų — Vyrų ir Moterų, — Pašelpinē. Ji įtaisē gražią Monstranciją $720.00. Davē stambią auką Jubiliejaus mete. Ji dirba visuose parap parengimuose. Narių turi virš 100. Patariu visiems jauniems vaikinams ir merginoms rašytis į Visų Šventųjų draugiją.

4. Moterų Sąjungos 2 kuopa pirmiau įtaisē naujon bažnyčion Groteles — Dievo Stalą už $2,300.00. Jubiliejaus mete sukēlē virš šimto dolerių parapijai. Darbuojasi visuose parap. parengimuose ir tautos darbuose. Dabar narių nedaugiausia turi. Patartina daugiau dēmesio kreipti į savo organiazciją negu į asmenis. Patariu visoms parap. moterims tapti Sąjungietēmis.

5. Maldos Apaštalystēs draugija įdėjalinē. Narių turi virš 350. Į naują bažnyčią įtaisē Širdies Jēzaus gražų altlorių už $900, arnotą, langą ir daug kitų dalykų. Draugija gražiai gyvuoja ir darbuojasi. Patariu visiems prie šios draugijos prigulēti.

5. Gyvojo Ražančiaus draugija, narių turi 15 vainikēlių po 15 narių kiekvienas. Visame gražiai gyvuoja ir darbuojasi. Bažnyčiai įtaisē daug reikalingų daiktų. Ji darbuojasi parap. visuose parengimuose. Į šią draugiją visi įsirašykite. Amžinojo Ražančiaus draugija turi 100 narių, gražiai gyvuoja.

7. Šv. Pranciškaus Tretininkų draugija turi 200 narių. Visame gražiai darbuojasi. Naujai bažnyčiai paaukavo daug reikalingų daiktų. Įtaisē Šv. Pranciškaus langą ir sakyklą. Kainavo virš $1,400.00, kitos įdejalinēs draugijos jai padėjo.

8. Šv. Kazimiero Akademijos Rēmėjų draugija, narių turi apie šimtą su jaunametēmis. Daug darbuojasi Seselių Kazimieriečių Vienuolynui, vietinēms Seselēms mokytojoms ir parapijai. Sidabrinio Jubiliejaus mete prisidėjo su $100.00 parap.. Dirba visuose parap. parengimuose. Visos mergaitēs ir moterys įsirašykite į šią draugiją.

9. Amerikos Lietuvių Katalikų Dukterų Kliubas narių turi apie 100. Dar jaunutē draugija. Į šį A. L. K. D. Kliubą patartina prisirašyti visoms, ypač Amerikoje augusioms moterims, — merginoms. Tikslas: Katalilkiškoji Akcija ir atstovauti lietuves katalikes moteris svetimtaučių tarpe. Kliubas gražiai darbuojasi visuose parap. parengimuose. Jubiliejaus mete parap. uždirbo $100.00.

1. Lietuvos Vyčių 14 kuopa, Cicero, puikiai gyvuoja, visur gražiai darbuojasi. Narių turi apie 100. Remia visus parapijos parengimus. Jon priguli vaikinai ir merginos. Patartina visam jaunimui įsirašyti ir dirbti su L. Vyčiais.

11. Dr-stē Nekalto Prasidėjimo Švenčiausios Pan., narių turi virš šimtą. Šioje draugijoje priguli visos jaunos nevedusios merginos. Jos labai gražiai darbuojasi bažnyčios ir parapijos gerovei. Parap. Jubiliejaus mete aukavo $100.00, naujon bažnyčion įtaisē gražų Švenčiausios Panelēs altorių, kainavo $900.00. Jos visos parapijos mokyklos alumnietēs. Patariu visoms katalikēms mergaitēms prisirašyti.

12. Parapijos Choras, po globa Šv. Grigaliaus, narių turi virš 60. Dalyvauja ne vien bažnyčios pamaldose, bet visuose tautiniuose parengimuose. Dirba parapijos gerovei. Kasmet surengia koncertus, šokius, kurių pelno skiria parapijai. Dabar vargoninkauja gerb. Adolphas Mondeika. Klebonas pataria visiems, vedusiems ir ne, ypač vyrams, — vaikinams stoti šion draugijon ir darbuotis Dievui ir Tėvynei.

Dr-stė Šv. Vardo Jėzaus ir C. Y. O. narių turi virš 250. Čia priguli ypač jauni vaikinai ir vyrai — tėvai. Draugija labai gerai gyvuoja. Labai daug pasižymi sporte. 1936 metais C. Y. O. ratelis nugalėjo visus Ciceros ir Chicagos sportininkus. Draugija daug darbuojasi parapijai. Kas antrą mėnesio Sekmadienį eina prie Šv. Komunijos bendrai. Turi labai gražiai įrengtą kambarį — Kliubą. Patariu visiems vaikinams — vyrams prisirašyti į Holly Name Society, C. Y. O.

14. Katalikų Federacijos 12 skyrius Ciceroje puikiai gyvuoja ir darbuojasi. Į šį Federacijos skyrių priguli visos Šv. Antano parap. draugijos; moka savo mokestį. Skyrius mokėjo spulką ir parap. davė stambią auką. Tai centras mūsų katalikišką draugijų. Patariu, kad visos jaunimo draugijos kreiptų daugiau dėmesio į Katalikų Federacijos darbuotę, atsiųstų savo atstovus.

15. Lietuvių Katalikų Su ivienijimo Amerikoje kuopa turi nemažai narių. Jubiliejaus mete aukavo $100.00 parap. Kuopa gerai gyvuoja. Tiesa, galėtų gyviau ši kuopa veikti. Trūksta šios Organizacijos Centre daugiau iniciatyvos, prielankumo kuopos darbe. Patariu visiems katalikams, ypač jaunimui prisirašyti į šią milijoninę mūsų geriausią Organizaciją.

16. Šv. Antano parap. mokyklos Berniukų ir Mergaičių Sodalicijos — draugijos puikiai gyvuoja. Iš berniukų susidaro ministrantų — Mišių tarnautojų draugija. Jos ir jie labai daug parap. darbuojasi, su pagelba Seselių mokytojų Kazimieriečių. Naujai bažnyčiai įtaisė du langu ir altoriams varpus. Nevisi tėvai savo vaikus leidžia į parapijos mokyklą. Čia stoka katalikiško ir lietuviško susipratimo. Tėvai leiskite savo vaikelius į savo mokyklą.

17. Lietuvos Kareivių draugija narių turi 200. Gerai gyvuoja. Prisideda prie parap. apvaikščiojimų. Juniformų kareivių skyrius kasmet saugoja Išganytojo Grabą bažnyčioje. Ačiū jums vyrai.

18. Raudonos Rožės Kliubas narių turi 300. Sakoma, gerai gyvuoja. — Jie su parapija irgi sutartinai dirba.

Ciceroje yra dar daugiau lietuviškų draugijų, bet kitos — jos, turi mažai reikšmės.

Visas virš minėtas draugijas širdingai sveikinu ir nuoširdžiai dėkoju už aukas, darbus, o ypač gražų sutartiną darbą parapijai, Dievui ir Tėvynei.

Kun. H. J. Vaičūnas,
Klebonas.

PASTORS THANKS TO ALL FRIENDS

PASTOR'S Sincere Thanks to All friends, parishioners, business people, news paper, societies, clubs and all' who in anyway helped St. Anthonys parish and pastor during the past 25 years. Special Thanks and appreciation to the Officials of the Town of Cicero, and the State of Illinois for whatsover you have done to promote the good neighbor, good citizenship and good order in this community and also for material help.

My prayers and heartiest Christmas and New Years Greetings on this Silver Jubilee of St. Anthony parish, Cicero, to You all.

Dec. 24, 1936.

REV. H. J. VAICUNAS,
Rector.

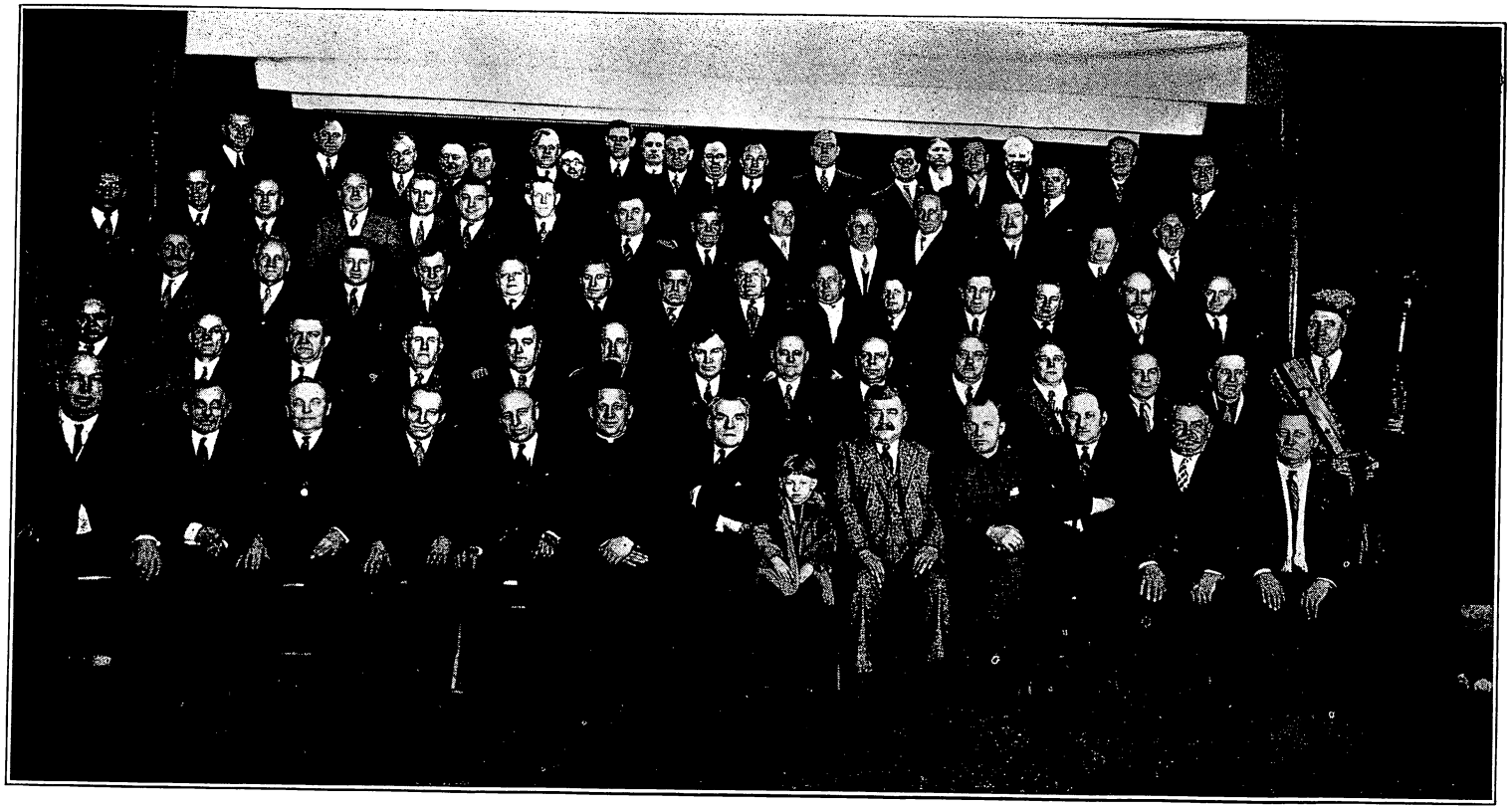

Dr-stė Šv. Antano. Narių virš 200 šimtų. Pašelpinė. Ši draugija įtaisė Dievo namelį — Tabernacule — į didįjį altorių. Daug dirba parapijai. Kitą metą apvaikščios savo Sidabrinį Jubiliejų.

Dr-stė Dievo Motinos Sopulingos. Narių virš 200 šimtų. Jos daug dirba parapijai ir draugijai. Draugystė įtaisė Stacijas kaina $1,300.00.

Paveikslas Dr-stės Visų Šventųjų, Vyrų ir Moterų, Cicero. Narių virš šimto. Draugija gražiai darbuojasi. Pašelpinė.

MOTERŲ SĄJUNGOS 2tra KUOPA, CICERO.

Narių dabar nedaugiausia. Dirba organizacijai ir prapijai. Jos remia visas įstaigas. Įtaisė groteles į naują bažnyčią vertės $2,300.00.

Šv. Kazimiero Akademijos Rėmėjų kuopa. Ši kuopa daug dirba Seselių vienuolynui. — Jos dirba ir parapijai.

Amerikos Lietuvių Katalikių Dukterų Kliubas Šv. Antano parap. Cicero. Puikiai darbuojasi. Remia visus parap. darbus. Narių yra apie 100.

Lietuvos Vyčių 14 kp. Cicero. Kuopa puikiai gyvuoja. Narių turi 85. Veikia Dievo ir Tėvynės labui. Visuomet pasitaria su dvasios vadais. Turi keletą Čiampijonų.

ŠV. ANTANO PARAPIJOS CHORAS,

po globa Šv. Grigaliaus. Vargoninkauja gerb. Adolphas Mondeika.
Matosi Kun. Juškevičius ir Kun. Kloris iš šalių. Viduryje klebonas Kun. Vaičūnas.

C. Y. O. ir Švento Vardo Jėzaus draugijos grupė. Draugija turi 250 narių. Puikiai gyvuoja.

Čia paveikslas uždarbio C. Y. O. Jaunų Katalikų Organizacijos
Gauti tiek praisų reikėjo dirbti.

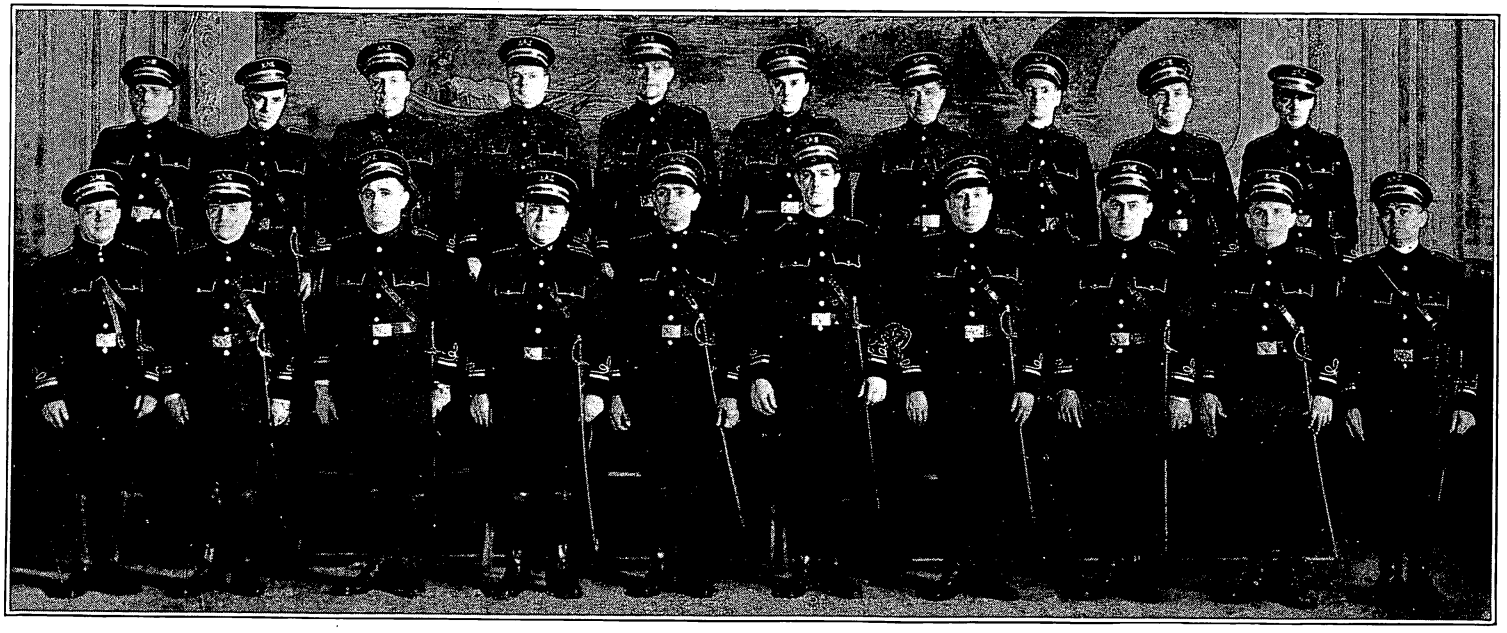

UNIFORMUOTŲ LIETUVOS KAREIVIŲ DRAUGIJOS NARIAI.

Jų kapitonas Mykolas Marcinkus.

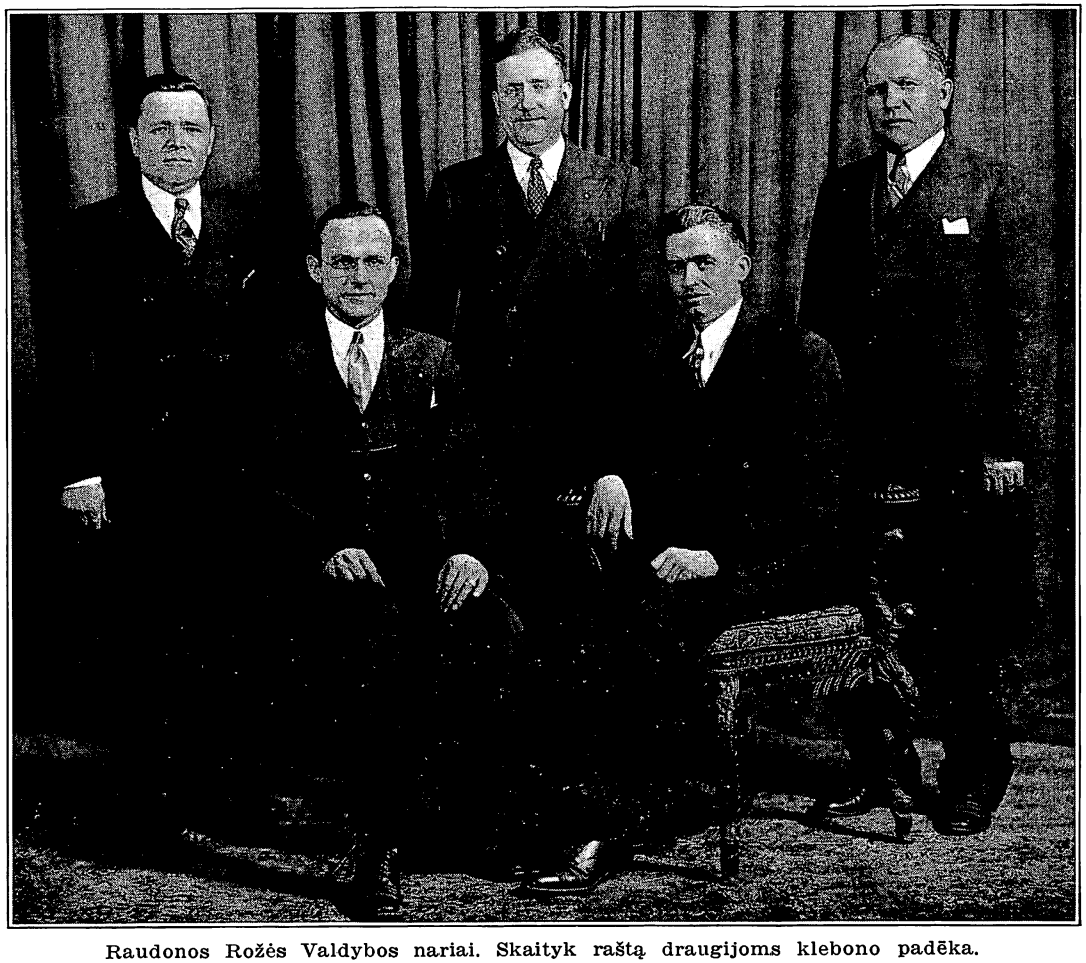

Raudonos Rožės Valdybos nariai. Skaityk raštą draugijoms klebono padėka.

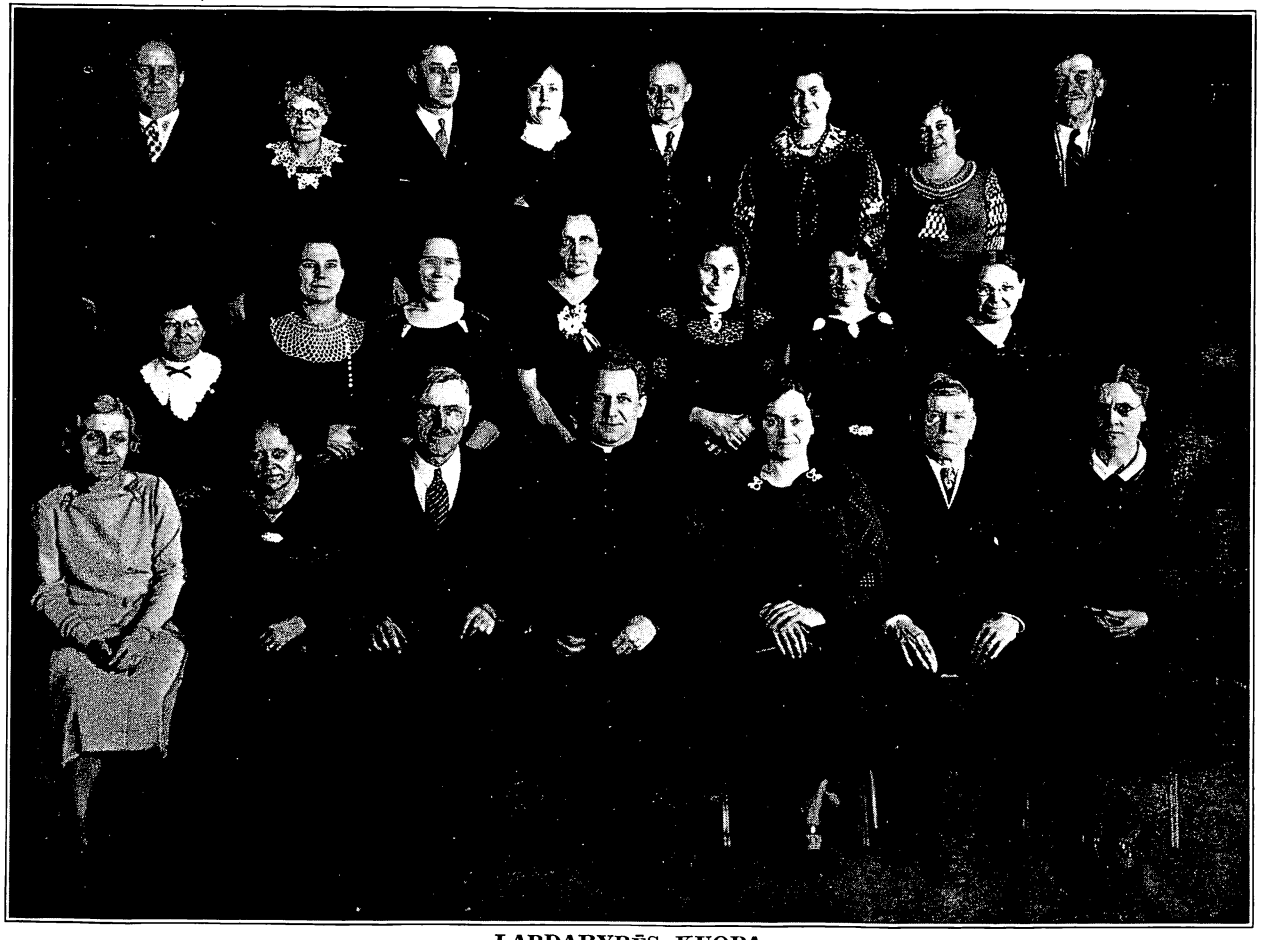

LABDARYBĖS KUOPA.

Daug dirba vargšų šelpime. Remia parapiją ir visus gerus sumanymus.

Čia Šv. Antano parap. auklėtiniai kunigai. Iš kairės į dešinę stovi: Kun. S. Petrauskas, Kun. A. Valančius, Kun. W. Urba, Kun, Kiškūnas, — Sėdi, iš kairės: Kun. P. Gasiūnas ir gerb. Klebonas Kun. H, J, Vaičūnas. — Dar penki seminarijoj yra.

ŠV. ANTANO PARAP. MOKYKLOS MOKINIŲ BENAS

Juos mokina Seselė M. Salvatora, kazimierietė. Viduryje sėdi gerb. Klebonas Vaičunas.

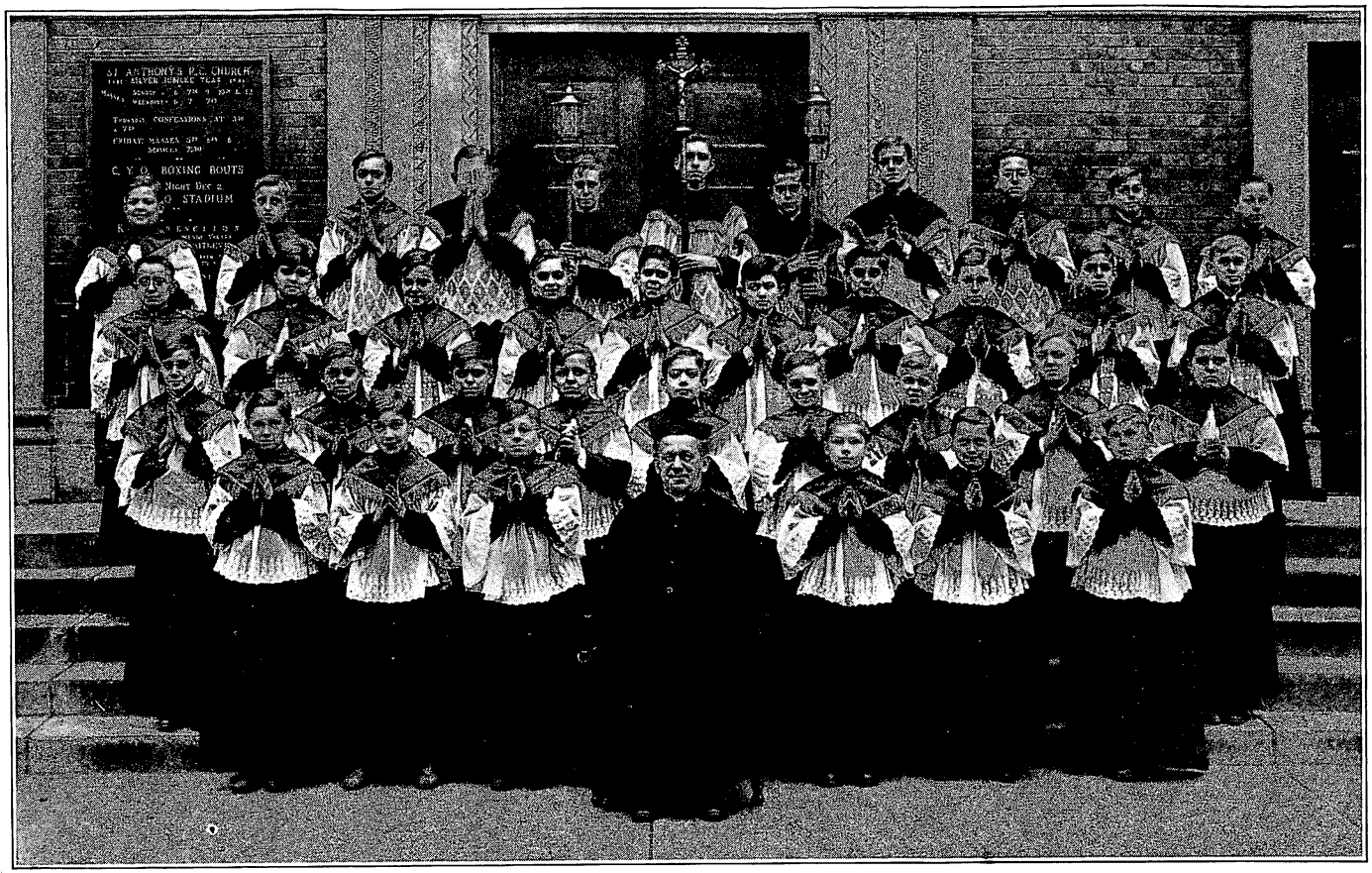

MINISTRANTŲ DRAUGIJA ŠV. ANTANO PARAPIJOS, CICERO.
VIDURYJE KLEBONAS, KUN. H. J. VAIČUNAS.

SVEIKINU Šventto Antano parapiją Ciceroje parapijonis ir gerb. Kleboną parap. Sidabrinio Jubiliejaus proga, linkėdamas Ciceriečiams ateityje taip kaip iki šiolei darbuotis.

JOHN B. BRENZA,
Metropolitan State
Bank Prezidentas.

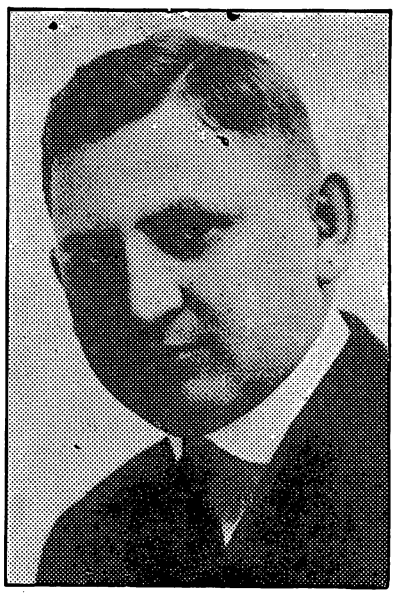

John B. Brenza, Dr. Silvester, Mary and Julius Brenzai Ciceros klebonui kun. Vaičūnui yra labai gerai žinomi. Su Brenzais sykiu mokinomės. Aš brolius Brenzus ir jų sesutę Marijoną laikau savo geriausiais draugais ir prieteliais.

Jie remia visus mūsų tautos ir tikėjimo reikalus ne vien žodžiais, bet savo gausiomis aukomis ir darbais. Jų vedama Metropolitan State Bank, Chicago buvo ir yra geriausiame stovyje.

John Brenza nupirko daugiausiai Šv. Antano parap. Bonų. Ačiū. Jau atmokėjom.

Kun. H. J. Vaičūnas.

NUOŠIRDUS SVEIKINIMAS

●

Š V. Antano Parap. Sidabrinio Jubiliejaus proga nuoširdžiai sveikinu visus Parapijonis ir gerb. Kleboną Vaičūną.

Lietuviai vienykimės ir dar labiau darbuokimės savo parap. gerovei.

GRANT WORKS COAL YARDS

Kampas So. 49th Court

ir W. 16th St.

Cicero, Ill.

Telephone Cicero 311.

●

ADAM BERNADIŠIUS, prop.

●

Ši įstaiga yra verta visų lietuvių paramos.

ŠV. ANTANO PARAPIJOS 25 METŲ JUBILIEJUS

●

APVAIKŠČIOJANT Šv. Antano parapijos 25 metų Jubiliejų džiaugiamės ir dėkojame Dievui, kad esame šios garbingos parapijos parapijonimis. Kas yra padaryta Šv. Antano parapijoje, tai dėka ir nuopelnai buvusio ir dabartinio klebonų, jų asistentų ir didelės armijos pirmesnių ir dabartinių veikėjų, kurie dirba Kristaus vynuogyne. Tai garbė Dievui, o Švento Antano parapijos nariams išganymas.

Lai Aukščiausias, užtariant Šventam Antanui, laimina šios parapijos narių gerus darbus ir apdovanoja gausingai malonėmis.

DR. IR P-NIA P. ATKOČIŪNAI,

1446 So. 49th Ct., Cicero, Ill.

●

Dr. Atkočiūnas yra remtinas mūsų gydytojas ir darbuotojas.

NUOŠIRDŪS SVEIKINIMAI

SIDABRINIO Jubiliejaus Proga Sveikiname Šv. Antano Parapiją, jos vadą gerb. Kun. H. J. Vaičūną ir visos parapijos narius, bendrai dirbančius kilnius darbus tautai, kultūrai ir labdarybei.

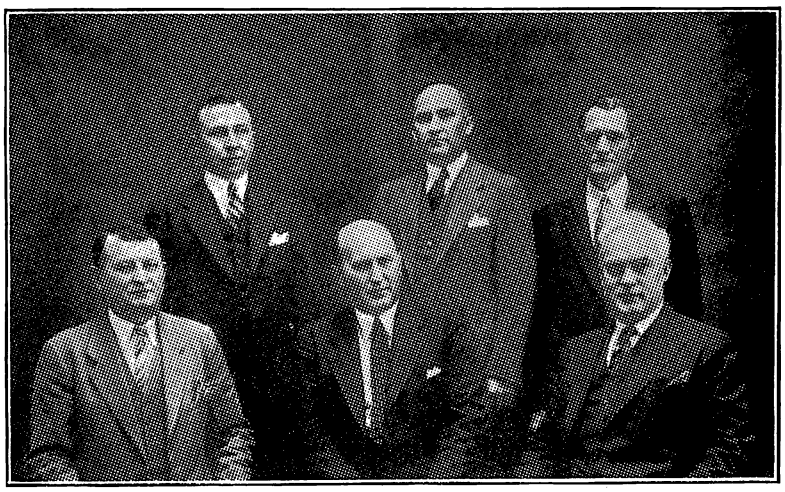

A. LAPENAS, S. KRUKAS, D. ŠIMAITIS,
J. NAKROŠIS, J. A. KRUKAS, M. T. KEZES

PEOPLES Rakandų Bendrovė šiemet apvaikščioja 20ties metų sukaktuves sekmingo visuomenei tarnavimo. Tūkstančiai darbininkų žmonių namai, bažnytinės įstaigos, klebonijos, vienuolynai, mokyklos, svetainės, teatrai, apartment bildingai, viešbučiai, krautuvės, profesijos žmonių namai ir ofisai buvo aprūpinti rakandais, muzikaliais dalykais ir visokiomis kitokiomis namams reikmenimis, su dėkingumu ir pilnu patenkinimu.

Pragyvenus tiek daug metų su visuomenės pasitikėjimu ir parama **kaip Šv. Antano parapija taip ir Peoples Rakandų Bendrovės Krautuvės**, daugelio metų bėgyje įgijo patyrimą ir jėgos veikti dar didesnius ir naudingesnius darbus žmonijos labui.

PEOPLES FURNITURE
MANUFACTURING COMPANY INC

2536-40 W. 63rd St. Tel. Hemlock 8400
4179-83 Archer Ave. Tel. Lafayette 3171
CHICAGO, ILLINOIS

ŠIRDINGI SVEIKINIMAI

ir

Linkėjimai gerb. Klebonui

ir

Šv. Antano Parapijai, parap.
Sidabrinio Jubiliejaus Metais

nuo

PAUL PUTRIM

**FANCY GROCERY
MEAT MARKET**

1436 S. 49th Court,

Cicero.

●

Phone Cicero 645.

●

Šis parap. biznierius visus remia,
remkime jo įstaigą.

OUR Sincere Compliments to St. Anthony Parish, Parishioners and Pastor on the Occasions of the Parish Silver Jubilee. Congradulations on the accomplishments in the past and success for the future.

DR. HELEN WISNOW, D. D. S.

and

MRS. WISNOW

2137 S. Cicero Ave., Cicero, Ill.

●

Phone Cicero 721.

●

Dr. Helen Wisnow yra vienintēlē lietuvaitē dentistē šioj apielinkēj. Ji labai gerai savo profesijos darbą žino — atlieka.

NUOŠIRDŪS Sveikinimai ir Linkėjimai mai Šv. Antano Parapijai, parapijonims ir gerb. klebonui Kun. Vaičūnui, Parapijos Sidabrinio Jubiliejaus proga.

DR. J. J. SIMONAITIS
ir
MRS. SIMONAITIS
Gydytojas ir Chirurgas

2423 W. Marquette Rd.,
Chicago, Illinois
Phone HEMlock 4848.

●

Cicero Office:

Cor. S. 49th Ct.
and
W. 15th St.

Remtinas žmogus.

ŠIRDINGIAUSI LINKĒJIMAI

●

Šv. Antano Parapijai ir Klebonui
Parap. Sidabrinio Jubiliejaus Metuose.

JUOZAPAS PATERIABAS

1538 So. 50th Avenue Cicero, Illinois

●

MEAT & GROCERY MARKET

NUOŠIRDŪS LINKĒJIMAI

●

Šv. Antano Parapijai ir gerb. klebonui kun.
Vaičūnui Sidabrinio Jubiliejaus Proga.

WALTER STANKUNAS
PHOTOGRAPHER

3315 So. Halsted St. Chicago, Ill.

●

Phone Yards 1546

COMPLIMENTS

OF

MR. and MRS. BOČUNAS

to

St. Anthony Parish, Parishioners

and

Pastor

on the

Silver Jubilee of our St. Anthony Parish, Cicero.

●

GENERAL FOOD MARKET

4926 W. 14th Str.

Cicero.

Remtinas žmogus.

JOS. BOČUNAS, prop.

J. KESER. R. Ph.

SVEIKINU Dvasiškius, Draugijas, Parapijos Darbuotojus ir Visus Parapijonis Su Šia Mūsų Svarbia 25 m. Jubiliejaus Šventę.

J. Keser, R. Ph.

●

Grant Works Drug Store

yra seniausia ir vaistais turtingiausia vaistinė šioj Ciceros apielinkėj. Užlaiko geriausios rūšies vaistus. Taipgi užlaiko didelį sandelį visokių lietuviškų vaistų, žolių, lapų, žievių, ucgų, šaknų, žiedų ir tt.

Žmonės kreipdamies į Grant Works vaistinę gaus visokius sveikatos srityje patarnavimus veltui, mandagų ir teisingą patarnavimą.

GRANT WORKS PHARMACY

J. KESER, R. Ph.

4847 W. 14th St. Cicero, Ill.

Telephone Cicero 39.

Phone Cicero 2998

D. F. HOTT

REAL ESTATE, LOANS,

INSURANCE

1445 So. 49th Avenue

CICERO, :—: ILLINOIS

Vieša Padėka už Duona

●

Pranui ir jo žmonai Miliauskams.

Jie visuomet aukojo ir aukoja visą reikalingą duoną visiems parapijos parengimams: Vakarienėms, piknikams ir baliams. Klebonas ir parapijonai nuoširdžiai dėkoja ir pataria valgyti Miliauskų duonutę. Jų kepykla yra 1425 S. 49th Ave., Cicero.

Kun. H. J. Vaičūnas.

SIDABRO JUBILIEJAUS METŲ PROGA

Nuoširdžiai sveikiname

ir

Linkime

ILGŲ IR PASEKMINGŲ METŲ

ŠV. ANTANO PARAPIJAI

ir jos

Didžiai Gerb. Dvasios Vadui

KLEBONUI KUN. H. J. VAIČUNUI

Valerija Vaišvilienė
Izabelė Vaišviliutė.

FAMILY DRUG STORE

Lietuviška Vaistinė

Izabelė Vaišviliutė
Asistentė Farmacistė.

1446 S. 49th Court. Kampas 15th St.
CICERO, ILLINOIS
Skersai gatvės nuo Šv. Antano mokyklos.

●

Kreipkitės pas mus, ypač vaistų reikale, o visuomet rasite sąžiningą ir mandagų patarnavimą.

SPULKA

Šv. Antano Parapijoj Spulka St. Anthony's Parish Building and Loan Association. Inkorporuota Spalio-Oct. 19, 1922. Pirmieji Spulkos direktoriai: John Janckus, Peter Rashinskas, Antanas Bislis, John Mikolainis, Stanley Bukauskas, Joseph Stankewicz, Felix Strelčiunas and Joseph Mockus Sr.

Dabartinė Valdyba — Direktoriai: Joseph Grybauskas, Peter Zirkus, Joseph Manstis, Joseph Rimdžius, Mathew Srubas, Adam Stulginskas, Adam Bernadišius, Frank Zaker, Joseph Mozeris Jr.

Spulka laiko susirinkimus kas pirmadienio vakarą nuo 7—9 Šv. Antano parap. mokyklos kambaryje, žemai. Šioj spulkoj galima lengvai taupyti pinigus.

Spulka duoda paskolas nuo penkių iki penkiolikos metų mažiausiomis sąlygomis.

Spulka moka 3čią nuošimtį ant primokėtų šėrų, Vasario 1 dieną ir Rugsėjo 1 dieną. Ant mokančių šėrų dabar yra dalinamas penktas nuošimtis.

Valdyba ir direktoriai visus kviečia naudotis savo Spulkos patarnavimais. Ši Spulka yra labai gerame stovyje. Iš mūsų Spulkos reikale galima visuomet gauti savo reikalams padėtus savo pinigus.

Stokite į Švento Antano Parapijos Spulką, mokėkite šėrus, taupykite, nesigailėsite.

Linkime Šv. Antano parapijai, parapijonims ir gerb. klebonui geriausios kloties ateityje, kaip ir Jubiliejaus metuose.

ŠV. ANTANO PARAP. SPULKOS
VALDYBA.

PATARIMAI KATALIKAMS

Dievas sako: "Kas ištvers gerame iki galui, tas bus laimingas." Kad ištverti gerame iki galui, Dievas mums paliko priemones bei šaltinius savo malonių. Pirmiausiai Jis davē mums Savo (Dievo) Įsakymus ir Savo įsteigtos bažnyčios įsakymus. "Kas užlaikys mano įsakymus, tas turēs gyvenimą manyje."

Dievas mums įsteigē Savo bažnyčią, kad mus: mokytų tiesų išganymo, kad dalytų mums Dievo paliktąsiąs malones—sakramentus, kad suramintų mus musų nelaimēse ir sielvartuose, etc. Ar naudojamēs?

Kas ryte ir vakare nuoširdžiai melskis.

Tankiai eik Išpažinties ir Šventos Komunijos.

Saugokis nuo visokių dvasiai pavojų: nedraugauk su netikēliais, neskaityk blogų knygų bei laikraščių. Nekuomet neik į tikējimui priešingus susirinkimus. Nekuomet neduok pinigiškos paramos bedieviškoms įstaigoms, — k. t. laikraščiams.

Visuomet ir visur atsimink, kad tavę Dievas visur ir visuomet mato. Kad reikēs mirti ir, kad po mierties busi teistas iš savo gyvenimo darbų.

Mylēk savo tautą Lietuvą ir šalį, kurioje gyveni. Gerbk jos įstaigas ir jos valdžią.

Leisk savo vaikelius mokytis tik į savo parapijos mokyklą.

Klausyk savo Dvasios vadų ir apie juos visur gerai kalbēk, melskis už juos.

Jeigu kurio nors asmenyje matai kiek blogo, tai neteisk—nei kitiems pasakok, bet stok akyse to asmens, kuriame blogą matai ir jam ir tik jam pačiam pareišk.

Vengk girtuoklių ir pats negirtuokliauk. Buk doras-dora visame.

Buk aktyvus ne žodžiais, bet darbais. Netinginiauk.

Atiduok kaipo katalikas savo parapijos duoklę noriai ir gausiai, kad kunigams nereiktų nei kalbēti apie pinigus bažnyčioje.

Pats taip save dabok, kad tavo katalikystē butų ne vien tik tavo Krikšto metrikuose, bet kad tavo katalikiškas tikējimas visuomet ir visur pasireikštų tavo darbuose,—veikime, gyvenime. Dievas laimins ir padēs tau.

KLEBONO VIEŠA PADĒKA PARAPIJONIMS IR AUKOTOJAMS — DARBUOTOJAMS

Klebonas Kun. Vaičūnas nuoširdžiai dēkoja visiems tiems parapijonis, kuriekurios atidavē savo Kvotas mokyklos, bažnyčio ir klebonijos statymui, ir kitokiems reikalams. Kurie dirbote ir dirbate parapijos gerovei. Nuoširdžiai ačiū visiems, kurie pirkote parapijos Bonų. Jūs išmintingai darēte. Dēkoju visiems parapijonims už prielankumą, darbus ir aukas. Kurie kvotų neatidavē, o galējo, tie parapijai skolingi yra.

Specialiai dēkoju tiems Bulvariškiams, kurie dirba ir aukoja Šv. Antano parapijai.

Nuoširdžiai ačiū visiems tiems biznieriams, kurie remia parapiją, aukoja valgius, gērimus ir trokus parapijos parengimams. Visi remkime savo lietuvius biznierius ir profesionalus.

Ačiū visiems biznieriams ir draugijoms, kliubams už dovaną skelbimų į šią parap. Jubiliejaus knygą.

Dieve, atmokēk jums visiems gausiomis malonēmis už viską.

Nuoširdžiai dēkoju Seselēms mokytojoms, mokyklos vaikučiams ir visiems tēveliams kunigams, kurie pirmiau ir kurie dabar sandarbininkauja su manim parapijos darbe. Labai ačiū už visus darbus parap. Komitetams, trustisams.

Mieliausieji parapijonai ir visi. — Jeigu su jumis besidarbuodamas, begyvendamas, kurį bei kurią kuomi nors įžeidžiau nužemintai visų atsiprašau ir meldžiu man silpnam jūsų vadui dovanoti.

Aš jus visus gerbiu ir myliu.

Jubiliejinių Šv. Kalēdų ir parap. Sidabrinio Jubiliejaus proga, nuoširdžiai visus sveikinu, dēkodamas už viską ir linkēdamas jums visiems gausiausių Dievo malonių ir sekmingo gyvenimo.

KUN. H. J. VAIČUNAS, Šv. Antano Parap. Klebonas.

NUOŠIRDŽIAI SVEIKINU

visus

Šv. Antano Parapijos Žmones

ir

gerb. Kun. H. J, Vaičuną

su

25 Metų Jubiliejum.

A. PETKUS

1410 So. 49th Ct.,

CICERO, ILL.

Tel. Cicero 2109

Jis remia mus, mes remkime jį.

ŠIRDINGI LINKĖJIMAI

●

Gerbiamam Klebonui Kunigui
Vaičūnui, Šv. Antano Parapijos
25 Metų Jubiliejuje

Juozas Budrikas

●

JOS. F. BUDRIK, Inc.

3417-21 S. Halsted Street

Tel. Boulevard 7010

●

BUDRIK FURNITURE MART

3347 So. Halsted Street

●

Leidėjai Lietuviškų programų WHFC
Ketvirtadieniais 7 val. vak. WCFL.
Nedėliomis 7 val. vakare.